MUNICIPIO DE CUAPIAXTLA TLAXCALA

ESTADO DE ACTIVIDADES
Del 1 de Enero al 31 de Marzo de 2025
(Cifras en pesos)

000001

	2025	2024
INGRESOS Y OTROS BENEFICIOS		
INGRESOS DE GESTION	2,354,463.16	2,515,181.29
IMPUESTOS	788,830.81	1,109,425.00
CUOTAS Y APORTACIONES DE SEGURIDAD SOCIAL	0.00	0.00
CONTRIBUCIONES DE MEJORAS	0.00	0.00
DERECHOS	1,488,949.20	1,319,070.74
PRODUCTOS DE TIPO CORRIENTE	25,703.15	39,835.55
APROVECHAMIENTOS DE TIPO CORRIENTE	50,980.00	46,850.00
INGRESOS POR VENTA DE BIENES Y SERVICIOS	0.00	0.00
INGRESOS NO COMPRENDIDOS EN LA LEY DE INGRESOS	0.00	0.00
PARTICIPACIONES, APORTACIONES, TRANSFERENCIAS, ASIGNACIONES, SUBSIDIOS Y OTRAS AYUDAS	20,784,982.19	75,343,706.97
PARTICIPACIONES Y APORTACIONES	20,784,982.19	75,343,706.97
TRANSFERENCIAS, ASIGNACIONES, SUBSIDIOS Y OTRAS AYUDAS	0.00	0.00
OTROS INGRESOS Y BENEFICIOS	0.00	0.00
INGRESOS FINANCIEROS	0.00	0.00
INCREMENTO POR VARIACIÓN DE INVENTARIOS	0.00	0.00
DISMINUCIÓN DEL EXCESO DE ESTIMACIONES POR PÉRDIDA O DETERIORO U OBSOLESCENCIA	0.00	0.00
DISMINUCIÓN DEL EXCESO DE PROVISIONES	0.00	0.00
OTROS INGRESOS Y BENEFICIOS VARIOS	0.00	0.00
TOTAL DE INGRESOS Y OTROS BENEFICIOS	23,139,445.35	77,858,888.26
GASTOS Y OTRAS PÉRDIDAS		
GASTOS DE FUNCIONAMIENTO	11,278,317.49	51,391,665.56
SERVICIOS PERSONALES	5,725,503.19	25,814,145.34
MATERIALES Y SUMINISTROS	1,177,904.41	4,433,270.02
SERVICIOS GENERALES	4,374,909.89	21,144,250.20
TRANSFERENCIAS, ASIGNACIONES, SUBSIDIOS Y OTRAS AYUDAS	775,311.61	2,926,857.13
TRANSFERENCIAS INTERNAS Y ASIGNACIONES AL SECTOR PÚBLICO	0.00	0.00
TRANSFERENCIAS AL RESTO DEL SECTOR PÚBLICO	0.00	0.00
SUBSIDIOS Y SUBVENCIONES	400,146.50	641,338.93
AYUDAS SOCIALES	375,165.11	2,285,518.20
PENSIONES Y JUBILACIONES	0.00	0.00
TRANSFERENCIAS A FIDEICOMISOS, MANDATOS Y CONTRATOS ANÁLOGOS	0.00	0.00
TRANSFERENCIAS A LA SEGURIDAD SOCIAL	0.00	0.00
DONATIVOS	0.00	0.00
TRANSFERENCIAS AL EXTERIOR	0.00	0.00
PARTICIPACIONES Y APORTACIONES	0.00	137,651.85
PARTICIPACIONES	0.00	137,651.85
APORTACIONES	0.00	0.00
CONVENIOS	0.00	0.00

MUNICIPIO DE CUAPIAXTLA, TLAX. PRESIDENCIA MUNICIPAL 2024 - 2027

MUNICIPIO DE CUAPIAXTLA, TLAX. SINDICATURA MUNICIPAL 2024 - 2027

MUNICIPIO DE CUAPIAXTLA, TLAX. TESORERÍA MUNICIPAL 2024 - 2027

<24 ABR 2025 19:57:27>

MUNICIPIO DE CUAPIAXTLA TLAXCALA

ESTADO DE ACTIVIDADES
Del 1 de Enero al 31 de Marzo de 2025
(Cifras en pesos)

000002

	2025	2024
INTERESES, COMISIONES Y OTROS GASTOS DE LA DEUDA PUBLICA	0.00	0.00
INTERESES DE LA DEUDA PÚBLICA	0.00	0.00
COMISIONES DE LA DEUDA PÚBLICA	0.00	0.00
GASTOS DE LA DEUDA PÚBLICA	0.00	0.00
COSTO POR COBERTURAS	0.00	0.00
APOYOS FINANCIEROS	0.00	0.00
OTROS GASTOS Y PERDIDAS EXTRAORDINARIAS	0.00	40,010.43
ESTIMACIONES, DEPRECIACIONES, DETERIOROS, OBSOLESCENCIA Y AMORTIZACIONES	0.00	0.00
PROVISIONES	0.00	0.00
DISMINUCIÓN DE INVENTARIOS	0.00	0.00
OTROS GASTOS	0.00	40,010.43
INVERSIÓN PÚBLICA	1,688,498.34	22,799,387.77
INVERSION PUBLICA NO CAPITALIZABLE	1,688,498.34	22,799,387.77
TOTAL DE GASTOS Y OTRAS PÉRDIDAS	13,742,127.44	77,295,572.74
RESULTADO DEL EJERCICIO (AHORRO/DESAHORRO)	9,397,317.91	563,315.52

Bajo protesta de decir verdad declaramos que los Estados Financieros y sus notas, son razonablemente correctos y son responsabilidad del emisor.

MUNICIPIO DE CUAPIAXTLA, TLAX. PRESIDENCIA MUNICIPAL 2024 - 2027

C.P. ALMA LORENA ESCOBAR GONZALEZ
PRESIDENTA MUNICIPAL CONSTITUCIONAL

MUNICIPIO DE CUAPIAXTLA, TLAX. SINDICATURA MUNICIPAL 2024 - 2027

ING. MANUEL GALVEZ MACHUCA
SINDICO MUNICIPAL

MUNICIPIO DE CUAPIAXTLA, TLAX. TESORERÍA MUNICIPAL 2024 - 2027

C.P. FABIOLA CUAMATZI PÉREZ
TESORERA MUNICIPAL

<24 ABR 2025 19:57:27>

MUNICIPIO DE CUAPIAXTLA TLAXCALA

ESTADO DE SITUACIÓN FINANCIERA
Al 31 de Marzo de 2025
(Cifras en pesos)

ACTIVO	2025	2024
ACTIVO CIRCULANTE		
EFECTIVO Y EQUIVALENTES	9,597,903.81	4,966,391.20
DERECHOS A RECIBIR EFECTIVO O EQUIVALENTES	5,670,063.84	3,281,932.82
DERECHOS A RECIBIR BIENES O SERVICIOS	972,436.37	453,350.37
INVENTARIOS	0.00	0.00
ALMACENES	0.00	0.00
ESTIMACIÓN POR PÉRDIDA O DETERIORO DE ACTIVOS CIRCULANTES	0.00	0.00
OTROS ACTIVOS CIRCULANTES	0.00	0.00
TOTAL DE ACTIVOS CIRCULANTES	16,240,404.02	8,701,674.39
ACTIVO NO CIRCULANTE		
INVERSIONES FINANCIERAS A LARGO PLAZO	0.00	0.00
DERECHOS A RECIBIR EFECTIVO O EQUIVALENTES A LARGO PLAZO	0.00	0.00
BIENES INMUEBLES, INFRAESTRUCTURA Y CONSTRUCCIONES EN PROCESO	5,344,649.42	5,204,000.00
BIENES MUEBLES	15,953,491.18	15,633,092.11
ACTIVOS INTANGIBLES	11,094.80	11,094.80
DEPRECIACIÓN, DETERIORO Y AMORTIZACIÓN ACUMULADA DE BIENES	0.00	0.00
ACTIVOS DIFERIDOS	0.00	0.00
ESTIMACIÓN POR PÉRDIDA O DETERIORO DE ACTIVOS NO CIRCULANTES	0.00	0.00
OTROS ACTIVOS NO CIRCULANTES	0.00	0.00
TOTAL DE ACTIVOS NO CIRCULANTES	21,309,235.40	20,848,186.91

PASIVO	2025	2024
PASIVO CIRCULANTE		
CUENTAS POR PAGAR A CORTO PLAZO	1,768,988.41	2,470,818.93
DOCUMENTOS POR PAGAR A CORTO PLAZO	2,652,817.97	3,359,847.24
PORCIÓN A CORTO PLAZO DE LA DEUDA PÚBLICA A LARGO PLAZO	0.00	0.00
TÍTULOS Y VALORES A CORTO PLAZO	0.00	0.00
PASIVOS DIFERIDOS A CORTO PLAZO	15,320.00	4,000.00
FONDOS Y BIENES DE TERCEROS EN GARANTÍA Y/O ADMINISTRACIÓN A CORTO PLAZO	0.00	0.00
PROVISIONES A CORTO PLAZO	0.00	0.00
OTROS PASIVOS A CORTO PLAZO	498.16	498.16
TOTAL DE PASIVOS CIRCULANTES	4,437,624.54	5,835,164.33
PASIVO NO CIRCULANTE		
CUENTAS POR PAGAR A LARGO PLAZO	0.00	0.00
DOCUMENTOS POR PAGAR A LARGO PLAZO	0.00	0.00
DEUDA PÚBLICA A LARGO PLAZO	0.00	0.00
PASIVOS DIFERIDOS A LARGO PLAZO	0.00	0.00
FONDOS Y BIENES DE TERCEROS EN GARANTÍA Y/O ADMINISTRACIÓN A LARGO PLAZO	0.00	0.00
PROVISIONES A LARGO PLAZO	0.00	0.00
TOTAL DE PASIVOS NO CIRCULANTES	0.00	0.00
TOTAL DEL PASIVO.....	4,437,624.54	5,835,164.33
HACIENDA PÚBLICA / PATRIMONIO		
HACIENDA PUBLICA/PATRIMONIO CONTRIBUIDO	4,198,476.78	4,198,476.78
APORTACIONES	4,451,732.93	4,451,732.93
DONACIONES DE CAPITAL	0.00	0.00
ACTUALIZACIÓN DE LA HACIENDA PÚBLICA/PATRIMONIO	-253,256.15	-253,256.15

000003

MUNICIPIO DE CUAPIAXTLA TLAXCALA

ESTADO DE SITUACIÓN FINANCIERA
Al 31 de Marzo de 2025
(Cifras en pesos)

	2025	2024		2025	2024
			HACIENDA PUBLICA /PATRIMONIO GENERADO	28,913,538.10	19,516,220.19
			RESULTADO DEL EJERCICIO (AHORRO/DESAHORRO)	9,397,317.91	563,315.52
			RESULTADOS DE EJERCICIOS ANTERIORES	19,516,220.09	18,952,904.57
			REVALÚOS	0.00	0.00
			RESERVAS	0.00	0.00
			RECTIFICACIONES DE RESULTADOS DE EJERCICIOS ANTERIORES	0.10	0.10
			EXCESO O INSUFICIENCIA EN LA ACTUALIZACION DE LA HACIENDA PUBLICA/ PATRIMONIO	0.00	0.00
			RESULTADO POR POSICIÓN MONETARIA	0.00	0.00
			RESULTADO POR TENENCIA DE ACTIVOS NO MONETARIOS	0.00	0.00
			TOTAL HACIENDA PÚBLICA/PATRIMONIO.....	33,112,014.88	23,714,696.97
TOTAL DEL ACTIVO.....	37,549,639.42	29,549,861.30	TOTAL DEL PASIVO Y HACIENDA PÚBLICA/PATRIMONIO...	37,549,639.42	29,549,861.30

Bajo protesta de decir verdad declaramos que los Estados Financieros y sus notas, son razonablemente correctos y son responsabilidad del emisor.

C.P. ALMA LORENA ESCOBAR GONZALEZ
PRESIDENTA MUNICIPAL CONSTITUCIONAL

ING. MANUEL GALVEZ ROMERO
SÍNDICO MUNICIPAL

C.P. FABIOLA CUAMATZI PÉREZ
TESORERA MUNICIPAL

MUNICIPIO DE CUAPIAXTLA TLAXCALA

ESTADO DE VARIACIÓN EN LA HACIENDA PÚBLICA
Del 1 de Enero al 31 de Marzo de 2025
(Cifras en pesos)

Concepto	Hacienda Pública/ Patrimonio Contribuido	Hacienda Pública/ Patrimonio Generado de Ejercicios Ant.	Hacienda Pública/ Patrimonio Generado del Ejercicio	Exceso o Insuficiencia en la Actualización de la Hacienda Pública / Patrimonio /	TOTAL
Hacienda Pública / Patrimonio Contribuido Neto 2024	4,198,476.78				4,198,476.78
Aportaciones	4,451,732.93				4,451,732.93
Donaciones de Capital	0.00				0.00
Actualización de la Hacienda Pública/Patrimonio	-253,256.15				-253,256.15
Hacienda Pública / Patrimonio Generado Neto 2024		18,952,904.67	563,315.52		19,516,220.19
Resultado del Ejercicio (Ahorro/Desahorro)			563,315.52		563,315.52
Resultados de Ejercicios Anteriores		18,952,904.57			18,952,904.57
Revalúos		0.00			0.00
Reservas		0.00			0.00
Rectificaciones de Resultados de Ejercicios Anteriores		0.10			0.10
Exceso o Insuficiencia en la Actualización de la Hacienda Pública/Patrimonio Neto 2024				0.00	0.00
Resultado por Posición Monetaria				0.00	0.00
Resultado por Tenencia de Activos no Monetarios				0.00	0.00
Hacienda Pública / Patrimonio Neto Final 2024	4,198,476.78	18,952,904.67	563,315.52	0.00	23,714,696.97
Cambios en la Hacienda Pública / Patrimonio Contribuido Neto 2025	0.00				0.00
Aportaciones	0.00				0.00
Donaciones de Capital	0.00				0.00
Actualización de la Hacienda Pública/Patrimonio	0.00				0.00

PRESIDENCIA MUNICIPAL 2024 - 2027 MUNICIPIO DE CUAPIAXTLA, TLAX.

SINDICATURA MUNICIPAL 2024 - 2027 MUNICIPIO DE CUAPIAXTLA, TLAX.

TESORERÍA MUNICIPAL 2024 - 2027 MUNICIPIO DE CUAPIAXTLA, TLAX.

000005

<24 ABR 2025 19:57:40>

MUNICIPIO DE CUAPIAXTLA TLAXCALA

ESTADO DE VARIACIÓN EN LA HACIENDA PÚBLICA
Del 1 de Enero al 31 de Marzo de 2025
(Cifras en pesos)

Variaciones de la Hacienda Pública / Patrimonio Generado Neto 2025		563,315.52	8,834,002.39		9,397,317.91
Resultado del Ejercicio (Ahorro/Desahorro)			9,397,317.91		9,397,317.91
Resultados de Ejercicios Anteriores		563,315.52	-563,315.52		0.00
Revalúos			0.00		0.00
Reservas			0.00		0.00
Rectificaciones de Resultados de Ejercicios Anteriores			0.00		0.00
Cambios en el Exceso o Insuficiencia en la Actualización de la Hacienda Pública/Patrimonio Neto 2025				0.00	0.00
Resultado por Posición Monetaria				0.00	0.00
Resultado por Tenencia de Activos no Monetarios				0.00	0.00
Hacienda Pública / Patrimonio Neto Final 2025	4,198,476.78	19,516,220.19	9,397,317.91	0.00	33,112,014.88

Bajo protesta de decir verdad declaramos que los Estados Financieros y sus notas, son razonablemente correctos y son responsabilidad del emisor.

C.P. ALMA LORENA ESCOBAR GONZALEZ
PRESIDENTA MUNICIPAL CONSTITUCIONAL

ING. MANUEL GALVEZ ROMERO
SÍNDICO MUNICIPAL

C.P. FABIOLA CUAMATZI PÉREZ
TESORERA MUNICIPAL

MUNICIPIO DE CUAPIAXTLA, TLAX. PRESIDENCIA MUNICIPAL 2024 - 2027

MUNICIPIO DE CUAPIAXTLA, TLAX. SINDICATURA MUNICIPAL 2024 - 2027

MUNICIPIO DE CUAPIAXTLA, TLAX. TESORERIA MUNICIPAL 2024 - 2027

000006

MUNICIPIO DE CUAPIAXTLA TLAXCALA

ESTADO DE CAMBIOS EN LA SITUACIÓN FINANCIERA
Del 1 de Enero al 31 de Marzo de 2025
(Cifras en pesos)

000007

	Origen	Aplicación
ACTIVO	-	7,999,778.12
ACTIVO CIRCULANTE	-	7,538,729.63
EFECTIVO Y EQUIVALENTES	-	4,631,512.61
DERECHOS A RECIBIR EFECTIVO O EQUIVALENTES	-	2,388,131.02
DERECHOS A RECIBIR BIENES O SERVICIOS	-	519,086.00
INVENTARIOS	-	-
ALMACENES	-	-
ESTIMACIÓN POR PÉRDIDA O DETERIORO DE ACTIVOS CIRCULANTES	-	-
OTROS ACTIVOS CIRCULANTES	-	-
ACTIVO NO CIRCULANTE	-	461,048.49
INVERSIONES FINANCIERAS A LARGO PLAZO	-	-
DERECHOS A RECIBIR EFECTIVO O EQUIVALENTES A LARGO PLAZO	-	-
BIENES INMUEBLES, INFRAESTRUCTURA Y CONSTRUCCIONES EN PROCESO	-	140,649.42
BIENES MUEBLES	-	320,399.07
ACTIVOS INTANGIBLES	-	-
DEPRECIACIÓN, DETERIORO Y AMORTIZACIÓN ACUMULADA DE BIENES	-	-
ACTIVOS DIFERIDOS	-	-
ESTIMACIÓN POR PÉRDIDA O DETERIORO DE ACTIVOS NO CIRCULANTES	-	-
OTROS ACTIVOS NO CIRCULANTES	-	-
PASIVO	-	1,397,539.79
PASIVO CIRCULANTE	-	1,397,539.79
CUENTAS POR PAGAR A CORTO PLAZO	-	701,830.52
DOCUMENTOS POR PAGAR A CORTO PLAZO	-	707,029.27
PORCIÓN A CORTO PLAZO DE LA DEUDA PÚBLICA A LARGO PLAZO	-	-
TÍTULOS Y VALORES A CORTO PLAZO	-	-
PASIVOS DIFERIDOS A CORTO PLAZO	11,320.00	-
FONDOS Y BIENES DE TERCEROS EN GARANTÍA Y/O ADMINISTRACIÓN A CORTO PLAZO	-	-
PROVISIONES A CORTO PLAZO	-	-
OTROS PASIVOS A CORTO PLAZO	-	-
PASIVO NO CIRCULANTE	-	-
CUENTAS POR PAGAR A LARGO PLAZO	-	-
DOCUMENTOS POR PAGAR A LARGO PLAZO	-	-
DEUDA PÚBLICA A LARGO PLAZO	-	-
PASIVOS DIFERIDOS A LARGO PLAZO	-	-
FONDOS Y BIENES DE TERCEROS EN GARANTÍA Y/O ADMINISTRACIÓN A LARGO PLAZO	-	-
PROVISIONES A LARGO PLAZO	-	-
HACIENDA PUBLICA/ PATRIMONIO	9,397,317.91	-

MUNICIPIO DE CUAPIAXTLA, TLAX. PRESIDENCIA MUNICIPAL 2024 - 2027

MUNICIPIO DE CUAPIAXTLA, TLAX. SINDICATURA MUNICIPAL 2024 - 2027

MUNICIPIO DE CUAPIAXTLA, TLAX. TESORERÍA MUNICIPAL 2024 - 2027

<24 ABR 2025 19:57:41>

MUNICIPIO DE CUAPIAXTLA TLAXCALA

ESTADO DE CAMBIOS EN LA SITUACIÓN FINANCIERA
Del 1 de Enero al 31 de Marzo de 2025
(Cifras en pesos)

000008

	Origen	Aplicación
HACIENDA PUBLICA/PATRIMONIO CONTRIBUIDO	-	-
APORTACIONES	-	-
DONACIONES DE CAPITAL	-	-
ACTUALIZACIÓN DE LA HACIENDA PÚBLICA/PATRIMONIO	-	-
HACIENDA PUBLICA /PATRIMONIO GENERADO	9,397,317.91	-
RESULTADO DEL EJERCICIO (AHORRO/DESAHORRO)	8,834,002.39	-
RESULTADOS DE EJERCICIOS ANTERIORES	563,315.52	-
REVALÚOS	-	-
RESERVAS	-	-
RECTIFICACIONES DE RESULTADOS DE EJERCICIOS ANTERIORES	-	-
EXCESO O INSUFICIENCIA EN LA ACTUALIZACION DE LA HACIENDA PUBLICA/ PATRIMONIO	-	-
RESULTADO POR POSICIÓN MONETARIA	-	-
RESULTADO POR TENENCIA DE ACTIVOS NO MONETARIOS	-	-

Bajo protesta de decir verdad declaramos que los Estados Financieros y sus notas, son razonablemente correctos y son responsabilidad del emisor.

C.P. ALMA LORENA ESCOBAR GONZÁLEZ
PRESIDENTA MUNICIPAL CONSTITUCIONAL

ING. MANUEL GALVEZ ROMERO
SÍNDICO MUNICIPAL

MUNICIPIO DE CUAPIAXTLA, TLAX. PRESIDENCIA MUNICIPAL 2024 - 2027

MUNICIPIO DE CUAPIAXTLA, TLAX. SINDICATURA MUNICIPAL 2024 - 2027

MUNICIPIO DE CUAPIAXTLA, TLAX. TESORERÍA MUNICIPAL 2024 - 2027

LIC. FABIOLA CUAMATZI PÉREZ
TESORERA MUNICIPAL

<24 ABR 2025 19:57:41>

MUNICIPIO DE CUAPIAXTLA TLAXCALA

ESTADO DE FLUJOS DE EFECTIVO
Del 1 de Enero al 31 de Marzo de 2025
(Cifras en pesos)

000009

Concepto	2025	2024
FLUJOS DE EFECTIVO DE LAS ACTIVIDADES DE OPERACIÓN		
ORIGEN	23,139,445.35	77,858,202.18
IMPUESTOS	788,830.81	1,109,425.00
CUOTAS Y APORT. DE SEGURIDAD SOCIAL	0.00	0.00
CONTRIBUCIONES DE MEJORAS	0.00	0.00
DERECHOS	1,488,949.20	1,319,070.74
PRODUCTOS	25,703.15	39,149.47
APROVECHAMIENTOS	50,980.00	46,850.00
INGRESOS P/VENTAS D/BIENES Y SERVICIOS	0.00	0.00
PARTICIPACIONES Y APORTACIONES	20,784,982.19	75,343,706.97
TRANSF. ASIG. SUBSIDIOS Y OTRAS AYUDAS	0.00	0.00
OTROS ORÍGENES DE OPERACIÓN	0.00	0.00
APLICACIÓN	12,047,569.03	54,293,392.38
SERVICIOS PERSONALES	5,725,503.19	25,698,296.88
MATERIALES Y SUMINISTROS	1,177,904.41	4,415,885.27
SERVICIOS GENERALES	4,374,909.89	21,116,630.10
TRANSFERENCIAS INTERNAS Y ASIGNACIONES AL SECTOR PÚBLICO	0.00	0.00
TRANSFERENCIAS AL RESTO DEL SECTOR PÚBLICO	0.00	0.00
SUBSIDIOS Y SUBVENCIONES	398,349.50	645,585.47
AYUDAS SOCIALES	370,902.04	2,279,342.81
PENSIONES Y JUBILACIONES	0.00	0.00
TRANSFERENCIAS A FIDEICOMISOS, MANDATOS Y OTROS ANÁLOGOS	0.00	0.00
TRANSFERENCIAS A LA SEGURIDAD SOCIAL	0.00	0.00
DONATIVOS	0.00	0.00
TRANSFERENCIAS AL EXTERIOR	0.00	0.00
PARTICIPACIONES	0.00	137,651.85
APORTACIONES	0.00	0.00
CONVENIOS	0.00	0.00
OTRAS APLICACIONES DE OPERACIÓN	0.00	0.00
FLUJOS NETOS DE EFECTIVO POR ACTIVIDADES DE OPERACIÓN	11,091,876.32	23,564,809.80

MUNICIPIO DE CUAPIAXTLA, TLAX.
PRESIDENCIA MUNICIPAL
2024 - 2027

MUNICIPIO DE CUAPIAXTLA, TLAX.
SINDICATURA MUNICIPAL
2024 - 2027

MUNICIPIO DE CUAPIAXTLA, TLAX.
TESORERÍA MUNICIPAL
2024 - 2027

<24 ABR 2025 19:57:44>

MUNICIPIO DE CUAPIAXTLA TLAXCALA

ESTADO DE FLUJOS DE EFECTIVO
Del 1 de Enero al 31 de Marzo de 2025
(Cifras en pesos)

000010

Concepto	2025	2024
FLUJOS DE EFECTIVO DE LAS ACTIVIDADES DE INVERSIÓN		
ORIGEN	0.00	0.00
BIENES INMUEBLES, INFRAESTRUCTURA Y CONSTRUCCIONES EN PROCESO	0.00	0.00
BIENES MUEBLES	0.00	0.00
OTROS ORÍGENES DE INVERSIÓN	0.00	0.00
APLICACIÓN	2,149,546.83	24,350,129.60
BIENES INMUEBLES, INFRAESTRUCTURA Y CONSTRUCCIONES EN PROCESO	1,829,147.76	22,799,387.77
BIENES MUEBLES	320,399.07	1,550,741.83
OTRAS APLICACIONES DE INVERSIÓN	0.00	0.00
FLUJOS NETOS DE EFECTIVO POR ACTIVIDADES DE INVERSIÓN	-2,149,546.83	-24,350,129.60
FLUJOS DE EFECTIVO DE LAS ACTIVIDADES DE FINANCIAMIENTO		
ORIGEN	12,454,406.29	42,408,634.31
ENDEUDAMIENTO NETO	0.00	0.00
INTERNO	0.00	0.00
EXTERNO	0.00	0.00
OTROS ORÍGENES DE FINANCIAMIENTO	12,454,406.29	42,408,634.31
APLICACIÓN	16,765,223.17	40,044,608.30
SERVICIOS DE LA DEUDA	0.00	0.00
INTERNO	0.00	0.00
EXTERNO	0.00	0.00
OTRAS APLICACIONES DE FINANCIAMIENTO	16,765,223.17	40,044,608.30
FLUJOS NETOS DE EFECTIVO POR ACTIVIDADES DE FINANCIAMIENTO	-4,310,816.88	2,364,026.01

MUNICIPIO DE CUAPIAXTLA, TLAX.
PRESIDENCIA MUNICIPAL
2024 - 2027

MUNICIPIO DE CUAPIAXTLA, TLAX.
SINDICATURA MUNICIPAL
2024 - 2027

MUNICIPIO DE CUAPIAXTLA, TLAX.
TESORERÍA MUNICIPAL
2024 - 2027

<24 ABR 2025 19:57:44>

MUNICIPIO DE CUAPIAXTLA TLAXCALA

ESTADO DE FLUJOS DE EFECTIVO
Del 1 de Enero al 31 de Marzo de 2025
(Cifras en pesos)

000011

Concepto	2025	2024
Incremento/Disminución Neta en el Efectivo y Equivalentes al Efectivo	4,631,512.61	1,578,706.21
Efectivo y Equivalentes al Efectivo al Inicio del Ejercicio	4,966,391.20	3,387,684.99
Efectivo y Equivalentes al Efectivo al Final del Ejercicio	9,597,903.81	4,966,391.20

Bajo protesta de decir verdad declaramos que los Estados Financieros y sus notas, son razonablemente correctos y son responsabilidad del emisor.

C.P. ALMA LORENA ESCOBAR GONZALEZ
PRESIDENTA MUNICIPAL CONSTITUCIONAL

ING. MANUEL GALVEZ ROMERO
SÍNDICO MUNICIPAL

ING. MANUEL GALVEZ ROMERO
SINDICO MUNICIPAL
MUNICIPIO DE CUAPIAXTLA, TLAX.
2024-2027

C.P. FABIOLA CUAMATZI PÉREZ
TESORERA MUNICIPAL

MUNICIPIO DE CUAPIAXTLA, TLAX. PRESIDENCIA MUNICIPAL 2024 - 2027

MUNICIPIO DE CUAPIAXTLA, TLAX. SINDICATURA MUNICIPAL 2024 - 2027

MUNICIPIO DE CUAPIAXTLA, TLAX. TESORERÍA MUNICIPAL 2024 - 2027

<24 ABR 2025 19:57:44>

MUNICIPIO DE CUAPIAXTLA TLAXCALA

INFORME SOBRE PASIVOS CONTINGENTES
Al 31 de Marzo de 2025

000012

DEMANDAS:

EXPEDIENTE: 493/2011 ANGEL LUIS CERVANTES VALENCIA; 37/2013 MIGUEL ANGEL FLORES RODRIGUEZ; 68/2020 ANGELICA MONTERO GOMEZ; 228/2023 MA. BEATRIZ BECERRIL BAUTISTA; 354/2023 OMAR MANGUILA RIOS; AARON HERNANDEZ MORALES; 363/2023 ADRIANA ROMERO GARCIA; 49/2024 LEONCIO ANGEL HUERTA FERNANDEZ Y ALVARO VAZQUEZ RODRIGUEZ; 52/2024

JUICIOS:

NO HAY INFORMACION A REVELAR YA QUE EL MUNICIPIO NO TIENE JUICIOS EN PROCESO

AVALES:

NO HAY INFORMACION A REVELAR YA QUE EL MUNICIPIO DE CUAPIAXTLA TLAX NO HA CELEBRADO CONTRATOS QUE LO DESIGNEN COMO AVAL

GARANTÍAS:

NO HAY INFORMACION A REVELAR YA QUE EL MUNICIPIO DE CUAPIAXTLA TLAX NO HA CELEBRADO CONTRATOS QUE COMPROMETAN RECURSOS MUNICIPALES COMO GARANTIA

Bajo protesta de decir verdad declaramos que los Estados Financieros y sus notas, son razonablemente correctos y son responsabilidad del emisor.

C.P. ALMA LORENA ESCOBAR GONZALEZ
PRESIDENTA MUNICIPAL CONSTITUCIONAL

ING. MANUEL GALVEZ ROMERO
SÍNDICO MUNICIPAL

C.P. FABIOLA CUAMATZI PÉREZ
TESORERA MUNICIPAL

MUNICIPIO DE CUAPIAXTLA, TLAX. PRESIDENCIA MUNICIPAL 2024 - 2027

MUNICIPIO DE CUAPIAXTLA, TLAX. SINDICATURA MUNICIPAL 2024 - 2027

MUNICIPIO DE CUAPIAXTLA, TLAX. TESORERÍA MUNICIPAL 2024 - 2027

<24 ABR 2025 19:57:45>

MUNICIPIO DE CUAPIAXTLA TLAXCALA

ESTADO ANALÍTICO DEL ACTIVO
Del 1 de Enero al 31 de Marzo de 2025
(Cifras en pesos)

000041

Concepto	Saldo Inicial 1	Cargos del periodo 2	Abonos del periodo 3	Saldo final 4=(1+2-3)	Variación del periodo 5=(4-1)
ACTIVO	29,549,861.30	67,513,151.92	59,513,373.80	37,549,639.42	7,999,778.12
ACTIVO CIRCULANTE	8,701,674.39	65,363,605.09	57,824,875.46	16,240,404.02	7,538,729.63
EFECTIVO Y EQUIVALENTES	4,966,391.20	35,593,851.64	30,962,339.03	9,597,903.81	4,631,512.61
DERECHOS A RECIBIR EFECTIVO O EQUIVALENTES	3,281,932.82	28,740,897.94	26,352,766.92	5,670,063.84	2,388,131.02
DERECHOS A RECIBIR BIENES O SERVICIOS	453,350.37	1,028,855.51	509,769.51	972,436.37	519,086.00
INVENTARIOS	0.00	0.00	0.00	0.00	0.00
ALMACENES	0.00	0.00	0.00	0.00	0.00
ESTIMACIÓN POR PÉRDIDA O DETERIORO DE ACTIVOS CIRCULANTES	0.00	0.00	0.00	0.00	0.00
OTROS ACTIVOS CIRCULANTES	0.00	0.00	0.00	0.00	0.00
ACTIVO NO CIRCULANTE	20,848,186.91	2,149,546.83	1,688,498.34	21,309,235.40	461,048.49
INVERSIONES FINANCIERAS A LARGO PLAZO	0.00	0.00	0.00	0.00	0.00
DERECHOS A RECIBIR EFECTIVO O EQUIVALENTES A LARGO PLAZO	0.00	0.00	0.00	0.00	0.00
BIENES INMUEBLES, INFRAESTRUCTURA Y CONSTRUCCIONES EN PROCESO	5,204,000.00	1,829,147.76	1,688,498.34	5,344,649.42	140,649.42
BIENES MUEBLES	15,633,092.11	320,399.07	0.00	15,953,491.18	320,399.07
ACTIVOS INTANGIBLES	11,094.80	0.00	0.00	11,094.80	0.00
DEPRECIACIÓN, DETERIORO Y AMORTIZACIÓN ACUMULADA DE BIENES	0.00	0.00	0.00	0.00	0.00
ACTIVOS DIFERIDOS	0.00	0.00	0.00	0.00	0.00
ESTIMACIÓN POR PÉRDIDA O DETERIORO DE ACTIVOS NO CIRCULANTES	0.00	0.00	0.00	0.00	0.00
OTROS ACTIVOS NO CIRCULANTES	0.00	0.00	0.00	0.00	0.00

Bajo protesta de decir verdad declaramos que los Estados Financieros y sus notas, son razonablemente correctos y son responsabilidad del emisor.

MUNICIPIO DE CUAPIAXTLA, TLAX. PRESIDENCIA MUNICIPAL 2024 - 2027

MUNICIPIO DE CUAPIAXTLA, TLAX. SINDICATURA MUNICIPAL 2024 - 2027

MUNICIPIO DE CUAPIAXTLA, TLAX. TESORERÍA MUNICIPAL 2024 - 2027

<24 ABR 2025 19:58:24>

MUNICIPIO DE CUAPIAXTLA TLAXCALA

ESTADO ANALÍTICO DEL ACTIVO
Del 1 de Enero al 31 de Marzo de 2025
(Cifras en pesos)

000042

C.P. ALMA LORENA ESCOBAR GONZALEZ
PRESIDENTA MUNICIPAL CONSTITUCIONAL

MUNICIPIO DE CUAPIAXTLA, TLAX. PRESIDENCIA MUNICIPAL 2024 - 2027

ING. MANUEL GALVEZ ROMERO
SÍNDICO MUNICIPAL

MUNICIPIO DE CUAPIAXTLA, TLAX. SINDICATURA MUNICIPAL 2024 - 2027

C.P. FABIOLA JUAREZ PÉREZ
TESORERA MUNICIPAL

MUNICIPIO DE CUAPIAXTLA, TLAX. TESORERÍA MUNICIPAL 2024 - 2027

ING. MANUEL GALVEZ ROMERO
SÍNDICO MUNICIPAL
MUNICIPIO DE CUAPIAXTLA, TLAX.
2024-2027

<24 ABR 2025 19:58:24>

MUNICIPIO DE CUAPIAXTLA TLAXCALA

NOTAS A LOS ESTADOS FINANCIEROS
NOTAS AL ESTADO DE ACTIVIDADES
Del 1 de Enero al 31 de Marzo de 2025
(Cifras en pesos)

000018

MUNICIPIO DE CUAPIAXTLA, TLAX. PRESIDENCIA MUNICIPAL 2024 - 2027

MUNICIPIO DE CUAPIAXTLA, TLAX. SINDICATURA MUNICIPAL 2024 - 2027

MUNICIPIO DE CUAPIAXTLA, TLAX. TESORERÍA MUNICIPAL 2024 - 2027

EA-01 INGRESOS Y OTROS BENEFICIOS:

Cuenta	Nombre de la Cuenta	Monto	% de Rubro	Característica
4	INGRESOS Y OTROS BENEFICIOS	23,139,445.35		
4.1	INGRESOS DE GESTION	354,463.16		
4.1.1	IMPUESTOS	788,830.81	100.00%	
4.1.1.1	IMPUESTOS SOBRE LOS INGRESOS	0.00	0.00%	
4.1.1.2	IMPUESTOS SOBRE EL PATRIMONIO	788,830.81	100.00%	
4.1.1.3	IMPUESTOS SOBRE LA PRODUCCIÓN, EL CONSUMO Y LAS TRANSACCIONES	0.00	0.00%	
4.1.1.4	IMPUESTOS AL COMERCIO EXTERIOR	0.00	0.00%	
4.1.1.5	IMPUESTOS SOBRE NÓMINAS Y ASIMILABLES	0.00	0.00%	
4.1.1.6	IMPUESTOS ECOLÓGICOS	0.00	0.00%	
4.1.1.7	ACCESORIOS DE IMPUESTOS	0.00	0.00%	
4.1.1.9	OTROS IMPUESTOS	0.00	0.00%	
4.1.2	CUOTAS Y APORTACIONES DE SEGURIDAD SOCIAL	0.00	0.00%	
4.1.2.1	APORTACIONES PARA FONDOS DE VIVIENDA	0.00	0.00%	
4.1.2.2	CUOTAS PARA EL SEGURO SOCIAL	0.00	0.00%	
4.1.2.3	CUOTAS DE AHORRO PARA EL RETIRO	0.00	0.00%	
4.1.2.4	ACCESORIOS DE CUOTAS Y APORTACIONES DE SEGURIDAD SOCIAL	0.00	0.00%	
4.1.2.9	OTRAS CUOTAS Y APORTACIONES PARA LA SEGURIDAD SOCIAL	0.00	0.00%	
4.1.3	CONTRIBUCIONES DE MEJORAS	0.00	0.00%	
4.1.3.1	CONTRIBUCIONES DE MEJORAS POR OBRAS PÚBLICAS	0.00	0.00%	
4.1.4	DERECHOS	1,488,949.20	100.00%	
4.1.4.1	DER.USO,GOCE,APROV.O EXP. BIENES DE D.P.	0.00	0.00%	
4.1.4.2	DERECHOS A LOS HIDROCARBUROS	0.00	0.00%	
4.1.4.3	DERECHOS POR PRESTACIÓN DE SERVICIOS	1,449,097.20	97.32%	
4.1.4.4	ACCESORIOS DE DERECHOS	0.00	0.00%	
4.1.4.9	OTROS DERECHOS	39,852.00	2.68%	
4.1.5	PRODUCTOS DE TIPO CORRIENTE	25,703.15	100.00%	
4.1.5.1	PRODUCTOS DERIVADOS DEL USO Y APROVECHAMIENTO DE BIENES NO SUJETOS A RÉGIMEN DE DOMINIO PÚBLICO	25,703.15	100.00%	
4.1.5.2	ENAJENACIÓN DE BIENES MUEBLES NO SUJETOS A SER INVENTARIADOS	0.00	0.00%	
4.1.5.3	ACCESORIOS DE PRODUCTOS	0.00	0.00%	
4.1.5.9	OTROS PRODUCTOS QUE GENERAN INGRESOS CORRIENTES	0.00	0.00%	
4.1.6	APROVECHAMIENTOS DE TIPO CORRIENTE	50,980.00	100.00%	
4.1.6.1	INCENTIVOS DERIVADOS DE LA COLABORACIÓN FISCAL	0.00	0.00%	
4.1.6.2	MULTAS	50,980.00	100.00%	
4.1.6.3	INDEMNIZACIONES	0.00	0.00%	
4.1.6.4	REINTEGROS	0.00	0.00%	
4.1.6.5	APROVECHAMIENTOS PROVENIENTES DE OBRAS PÚBLICAS	0.00	0.00%	
4.1.6.6	APROVECHAMIENTOS POR PARTICIPACIONES DERIVADAS DE LA APLICACIÓN DE LEYES	0.00	0.00%	
4.1.6.7	APROVECHAMIENTOS POR APORTACIONES Y COOPERACIONES	0.00	0.00%	
4.1.6.8	ACCESORIOS DE APROVECHAMIENTOS	0.00	0.00%	
4.1.6.9	OTROS APROVECHAMIENTOS	0.00	0.00%	
4.1.7	INGRESOS POR VENTA DE BIENES Y SERVICIOS	0.00	0.00%	
4.1.7.1	INGRESOS POR VENTA DE MERCANCÍAS	0.00	0.00%	
4.1.7.2	INGRESOS POR VENTA DE BIENES Y SERVICIOS PRODUCIDOS EN	0.00	0.00%	

<24 ABR 2025 19:57:46>

000019

	ESTABLECIMIENTOS DEL GOBIERNO			
4.1.7.3	INGRESOS POR VENTA DE BIENES Y SERVICIOS DE ORGANISMOS DESCENTRALIZADOS	0.00	0.00%	
4.1.7.4	INGRESOS DE OPERACIÓN DE ENTIDADES PARAESTATALES EMPRESARIALES FINANCIERAS	0.00	0.00%	
4.1.9	INGRESOS NO COMPRENDIDOS EN LA LEY DE INGRESOS	0.00	0.00%	
4.1.9.1	IMPUESTOS NO COMPRENDIDOS EN LA LEY DE INGRESOS	0.00	0.00%	
4.1.9.2	CONTRIBUCIONES DE MEJORAS, DERECHOS, PRODUCTOS Y APROVECHAMIENTOS NO COMPRENDIDOS EN LAS FRACCIONE	0.00	0.00%	
4.2	PARTICIPACIONES, APORTACIONES, TRANSFERENCIAS, ASIGNACIONES, SUBSIDIOS Y OTRAS AYUDAS	20,784,982.19		
4.2.1	PARTICIPACIONES Y APORTACIONES	20,784,982.19	100.00%	
4.2.1.1	PARTICIPACIONES	10,344,604.54	49.77%	
4.2.1.2	APORTACIONES	9,917,579.00	47.72%	
4.2.1.3	CONVENIOS	0.00	0.00%	
4.2.1.4	INCENTIVOS DERIVADOS DE LA COLABORACIÓN FISCAL	522,798.65	2.52%	
4.2.1.5	FONDOS DISTINTOS DE APORTACIONES	0.00	0.00%	
4.2.2	TRANSFERENCIAS, ASIGNACIONES, SUBSIDIOS Y OTRAS AYUDAS	0.00	0.00%	
4.2.2.1	TRANSFERENCIAS INTERNAS Y ASIGNACIONES DEL SECTOR PÚBLICO	0.00	0.00%	
4.2.2.2	TRANSFERENCIAS DEL RESTO DEL SECTOR PÚBLICO	0.00	0.00%	
4.2.2.3	SUBSIDIOS Y SUBVENCIONES	0.00	0.00%	
4.2.2.4	AYUDAS SOCIALES	0.00	0.00%	
4.2.2.5	PENSIONES Y JUBILACIONES	0.00	0.00%	
4.2.2.6	TRANSFERENCIAS DEL EXTERIOR	0.00	0.00%	
4.3	OTROS INGRESOS Y BENEFICIOS	0.00		
4.3.1	INGRESOS FINANCIEROS	0.00	0.00%	
4.3.1.1	INTERESES GANADOS DE VALORES, CRÉDITOS, BONOS Y OTROS.	0.00	0.00%	
4.3.1.9	OTROS INGRESOS FINANCIEROS	0.00	0.00%	
4.3.2	INCREMENTO POR VARIACIÓN DE INVENTARIOS	0.00	0.00%	
4.3.2.1	INCREMENTO POR VARIACIÓN DE INVENTARIOS DE MERCANCÍAS PARA VENTA	0.00	0.00%	
4.3.2.2	INCREMENTO POR VARIACIÓN DE INVENTARIOS DE MERCANCÍAS TERMINADAS	0.00	0.00%	
4.3.2.3	INCREMENTO POR VARIACIÓN DE INVENTARIOS DE MERCANCÍAS EN PROCESO DE ELABORACIÓN	0.00	0.00%	
4.3.2.4	INCREMENTO POR VARIACIÓN DE INVENTARIOS DE MATERIAS PRIMAS, MATERIALES Y SUMINISTROS PARA PRODUCCIÓN	0.00	0.00%	
4.3.2.5	INCREMENTO POR VARIACIÓN DE ALMACÉN DE MATERIAS PRIMAS, MATERIALES Y SUMINISTROS DE CONSUMO	0.00	0.00%	
4.3.3	DISMINUCIÓN DEL EXCESO DE ESTIMACIONES POR PÉRDIDA O DETERIORO U OBSOLESCENCIA	0.00	0.00%	
4.3.3.1	DISMINUCIÓN DEL EXCESO DE ESTIMACIONES POR PÉRDIDA O DETERIORO U OBSOLESCENCIA	0.00	0.00%	
4.3.4	DISMINUCIÓN DEL EXCESO DE PROVISIONES	0.00	0.00%	
4.3.4.1	DISMINUCIÓN DEL EXCESO EN PROVISIONES	0.00	0.00%	
4.3.9	OTROS INGRESOS Y BENEFICIOS VARIOS	0.00	0.00%	
4.3.9.1	OTROS INGRESOS DE EJERCICIOS ANTERIORES	0.00	0.00%	
4.3.9.2	BONIFICACIONES Y DESCUENTOS OBTENIDOS	0.00	0.00%	

MUNICIPIO DE CUAPIAXTLA, TLAX. PRESIDENCIA MUNICIPAL 2024 - 2027
MUNICIPIO DE CUAPIAXTLA, TLAX. SINDICATURA MUNICIPAL 2024 - 2027
MUNICIPIO DE CUAPIAXTLA, TLAX. TESORERIA MUNICIPAL 2024 - 2027

4.3.9.3	DIFERENCIAS POR TIPO DE CAMBIO A FAVOR EN EFECTIVO Y EQUIVALENTES	0.00	0.00%	
4.3.9.4	DIFERENCIAS DE COTIZACIONES A FAVOR EN VALORES NEGOCIABLES	0.00	0.00%	
4.3.9.5	RESULTADO POR POSICIÓN MONETARIA	0.00	0.00%	
4.3.9.6	UTILIDADES POR PARTICIPACIÓN PATRIMONIAL	0.00	0.00%	
4.3.9.9	OTROS INGRESOS Y BENEFICIOS VARIOS	0.00	0.00%	

MUNICIPIO DE CUAPIAXTLA, TLAX. PRESIDENCIA MUNICIPAL 2024 - 2027

MUNICIPIO DE CUAPIAXTLA, TLAX. SINDICATURA MUNICIPAL 2024 - 2027

MUNICIPIO DE CUAPIAXTLA, TLAX. TESORERÍA MUNICIPAL 2024 - 2027

EA-02 GASTOS Y OTRAS PÉRDIDAS

Cuenta	Nombre de la Cuenta	Monto	% de Rubro	Característica
5	GASTOS Y OTRAS PÉRDIDAS	[illegible]127.44		
5.1	GASTOS DE FUNCIONAMIENTO	11,278,317.49		
5.1.1	SERVICIOS PERSONALES	5,448,503.19	100.00%	
5.1.1.1	REMUNERACIONES AL PERSONAL DE CARÁCTER PERMANENTE	5,448,196.00	95.16%	
5.1.1.2	REMUNERACIONES AL PERSONAL DE CARÁCTER TRANSITORIO	0.00	0.00%	
5.1.1.3	REMUNERACIONES ADICIONALES Y ESPECIALES	117,039.36	2.04%	
5.1.1.4	SEGURIDAD SOCIAL	0.00	0.00%	
5.1.1.5	OTRAS PRESTACIONES SOCIALES Y ECONÓMICAS	160,267.83	2.80%	
5.1.1.6	PAGO DE ESTÍMULOS A SERVIDORES PÚBLICOS	0.00	0.00%	
5.1.2	MATERIALES Y SUMINISTROS	1,177,904.41	100.00%	
5.1.2.1	MATERIALES DE ADMINISTRACIÓN, EMISIÓN DE DOCUMENTOS Y ARTÍCULOS OFICIALES	282,415.19	23.98%	
5.1.2.2	ALIMENTOS Y UTENSILIOS	54,759.09	4.65%	
5.1.2.3	MATERIAS PRIMAS Y MATERIALES DE PRODUCCIÓN Y COMERCIALIZACIÓN	0.00	0.00%	
5.1.2.4	MATERIALES Y ARTÍCULOS DE CONSTRUCCIÓN Y DE REPARACIÓN	34,173.05	2.90%	
5.1.2.5	PRODUCTOS QUÍMICOS, FARMACÉUTICOS Y DE LABORATORIO	33,235.23	2.82%	
5.1.2.6	COMBUSTIBLES, LUBRICANTES Y ADITIVOS	704,569.69	59.82%	
5.1.2.7	VESTUARIO, BLANCOS, PRENDAS DE PROTECCIÓN Y ARTÍCULOS DEPORTIVOS	1,092.72	0.09%	
5.1.2.8	MATERIALES Y SUMINISTROS PARA SEGURIDAD	2,610.00	0.22%	
5.1.2.9	HERRAMIENTAS, REFACCIONES Y ACCESORIOS MENORES	65,049.44	5.52%	
5.1.3	SERVICIOS GENERALES	4,374,909.89	100.00%	
5.1.3.1	SERVICIOS BÁSICOS	1,745,420.49	39.90%	
5.1.3.2	SERVICIOS DE ARRENDAMIENTO	55,629.05	1.27%	
5.1.3.3	SERVICIOS PROFESIONALES, CIENTÍFICOS Y TÉCNICOS Y OTROS SERVICIOS	49,869.23	1.14%	
5.1.3.4	SERVICIOS FINANCIEROS, BANCARIOS Y COMERCIALES	2,949.42	0.07%	
5.1.3.5	SERVICIOS DE INSTALACIÓN, REPARACIÓN, MANTENIMIENTO Y CONSERVACIÓN	503,342.67	11.51%	
5.1.3.6	SERVICIOS DE COMUNICACIÓN SOCIAL Y PUBLICIDAD	51,313.37	1.17%	
5.1.3.7	SERVICIOS DE TRASLADO Y VIÁTICOS	5,095.00	0.12%	
5.1.3.8	SERVICIOS OFICIALES	648,665.70	14.83%	
5.1.3.9	OTROS SERVICIOS GENERALES	1,312,624.96	30.00%	
5.2	TRANSFERENCIAS, ASIGNACIONES, SUBSIDIOS Y OTRAS AYUDAS	775,311.61		
5.2.1	TRANSFERENCIAS INTERNAS Y ASIGNACIONES AL SECTOR PÚBLICO	0.00	0.00%	
5.2.1.1	ASIGNACIONES AL SECTOR PÚBLICO	0.00	0.00%	
5.2.1.2	TRANSFERENCIAS INTERNAS AL SECTOR PÚBLICO	0.00	0.00%	
5.2.2	TRANSFERENCIAS AL RESTO DEL SECTOR PÚBLICO	0.00	0.00%	
5.2.2.1	TRANSFERENCIAS A ENTIDADES PARAESTATALES	0.00	0.00%	
5.2.2.2	TRANSFERENCIAS A ENTIDADES FEDERATIVAS Y MUNICIPIOS	0.00	0.00%	
5.2.3	SUBSIDIOS Y SUBVENCIONES	400,146.50	100.00%	
5.2.3.1	SUBSIDIOS	400,146.50	100.00%	
5.2.3.2	SUBVENCIONES	0.00	0.00%	
5.2.4	AYUDAS SOCIALES	375,165.11	100.00%	

000022

5.2.4.1	AYUDAS SOCIALES A PERSONAS	188,960.51	50.37%	
5.2.4.2	BECAS	0.00	0.00%	
5.2.4.3	AYUDAS SOCIALES A INSTITUCIONES	186,204.60	49.63%	
5.2.4.4	AYUDAS SOCIALES POR DESASTRES NATURALES Y OTROS SINIESTROS	0.00	0.00%	
5.2.5	PENSIONES Y JUBILACIONES	0.00	0.00%	
5.2.5.1	PENSIONES	0.00	0.00%	
5.2.5.2	JUBILACIONES	0.00	0.00%	
5.2.5.9	OTRAS PENSIONES Y JUBILACIONES	0.00	0.00%	
5.2.6	TRANSFERENCIAS A FIDEICOMISOS, MANDATOS Y CONTRATOS ANÁLOGOS	0.00	0.00%	
5.2.6.1	TRANSFERENCIAS A FIDEICOMISOS, MANDATOS Y CONTRATOS ANÁLOGOS AL GOBIERNO	0.00	0.00%	
5.2.6.2	TRANSFERENCIAS A FIDEICOMISOS, MANDATOS Y CONTRATOS ANÁLOGOS A ENTIDADES PARAESTATALES	0.00	0.00%	
5.2.7	TRANSFERENCIAS A LA SEGURIDAD SOCIAL	0.00	0.00%	
5.2.7.1	TRANSFERENCIAS POR OBLIGACIONES DE LEY	0.00	0.00%	
5.2.8	DONATIVOS	0.00	0.00%	
5.2.8.1	DONATIVOS A INSTITUCIONES SIN FINES DE LUCRO	0.00	0.00%	
5.2.8.2	DONATIVOS A ENTIDADES FEDERATIVAS Y MUNICIPIOS	0.00	0.00%	
5.2.8.3	DONATIVOS A FIDEICOMISO, MANDATOS Y CONTRATOS ANÁLOGOS PRIVADOS	0.00	0.00%	
5.2.8.4	DONATIVOS A FIDEICOMISO, MANDATOS Y CONTRATOS ANÁLOGOS ESTATALES	0.00	0.00%	
5.2.8.5	DONATIVOS INTERNACIONALES	0.00	0.00%	
5.2.9	TRANSFERENCIAS AL EXTERIOR	0.00	0.00%	
5.2.9.1	TRANSFERENCIAS AL EXTERIOR A GOBIERNOS EXTRANJEROS Y ORGANISMOS INTERNACIONALES	0.00	0.00%	
5.2.9.2	TRANSFERENCIAS AL SECTOR PRIVADO EXTERNO	0.00	0.00%	
5.3	PARTICIPACIONES Y APORTACIONES	0.00		
5.3.1	PARTICIPACIONES	0.00	0.00%	
5.3.1.1	PARTICIPACIONES DE LA FEDERACIÓN A ENTIDADES FEDERATIVAS Y MUNICIPIOS	0.00	0.00%	
5.3.1.2	PARTICIPACIONES DE LAS ENTIDADES FEDERATIVAS A LOS MUNICIPIOS	0.00	0.00%	
5.3.2	APORTACIONES	0.00	0.00%	
5.3.2.1	APORTACIONES DE LA FEDERACIÓN A ENTIDADES FEDERATIVAS Y MUNICIPIOS	0.00	0.00%	
5.3.2.2	APORTACIONES DE LAS ENTIDADES FEDERATIVAS A LOS MUNICIPIOS	0.00	0.00%	
5.3.3	CONVENIOS	0.00	0.00%	
5.3.3.1	CONVENIOS DE REASIGNACIÓN	0.00	0.00%	
5.3.3.2	CONVENIOS DE DESCENTRALIZACIÓN Y OTROS	0.00	0.00%	
5.4	INTERESES, COMISIONES Y OTROS GASTOS DE LA DEUDA PUBLICA	0.00		
5.4.1	INTERESES DE LA DEUDA PÚBLICA	0.00	0.00%	
5.4.1.1	INTERESES DE LA DEUDA PÚBLICA INTERNA	0.00	0.00%	
5.4.1.2	INTERESES DE LA DEUDA PÚBLICA EXTERNA	0.00	0.00%	
5.4.2	COMISIONES DE LA DEUDA PÚBLICA	0.00	0.00%	
5.4.2.1	COMISIONES DE LA DEUDA PÚBLICA INTERNA	0.00	0.00%	
5.4.2.2	COMISIONES DE LA DEUDA PÚBLICA EXTERNA	0.00	0.00%	
5.4.3	GASTOS DE LA DEUDA PÚBLICA	0.00	0.00%	
5.4.3.1	GASTOS DE LA DEUDA PÚBLICA INTERNA	0.00	0.00%	
5.4.3.2	GASTOS DE LA DEUDA PÚBLICA EXTERNA	0.00	0.00%	
5.4.4	COSTO POR COBERTURAS	0.00	0.00%	
5.4.4.1	COSTO POR COBERTURAS	0.00	0.00%	
5.4.5	APOYOS FINANCIEROS	0.00	0.00%	

5.4.5.1	APOYOS FINANCIEROS A INTERMEDIARIOS	0.00	0.00%	
5.4.5.2	APOYO FINANCIEROS A AHORRADORES Y DEUDORES DEL SISTEMA FINANCIERO NACIONAL	0.00	0.00%	
5.5	OTROS GASTOS Y PERDIDAS EXTRAORDINARIAS	0.00		
5.5.1	ESTIMACIONES, DEPRECIACIONES, DETERIOROS, OBSOLESCENCIA Y AMORTIZACIONES	0.00	0.00%	
5.5.1.1	ESTIMACIONES DE PÉRDIDA POR DETERIORO DE ACTIVOS CIRCULANTES	0.00	0.00%	
5.5.1.2	ESTIMACIONES DE PÉRDIDA POR DETERIORO DE ACTIVOS NO CIRCULANTES	0.00	0.00%	
5.5.1.3	DEPRECIACIÓN DE BIENES INMUEBLES	0.00	0.00%	
5.5.1.4	DEPRECIACIÓN DE INFRAESTRUCTURA	0.00	0.00%	
5.5.1.5	DEPRECIACIÓN DE BIENES MUEBLES	0.00	0.00%	
5.5.1.6	DETERIORO DE BIENES	0.00	0.00%	
5.5.1.7	AMORTIZACIÓN DE ACTIVOS INTANGIBLES	0.00	0.00%	
5.5.1.8	DISMINUCIÓN DE BIENES POR PÉRDIDA U OBSOLESCENCIA	0.00	0.00%	
5.5.2	PROVISIONES	0.00	0.00%	
5.5.2.1	PROVISIONES DE PASIVOS A CORTO PLAZO	0.00	0.00%	
5.5.2.2	PROVISIONES DE PASIVOS A LARGO PLAZO	0.00	0.00%	
5.5.3	DISMINUCIÓN DE INVENTARIOS	0.00	0.00%	
5.5.3.1	DISMINUCIÓN DE INVENTARIOS DE MERCANCÍAS PARA VENTA	0.00	0.00%	
5.5.3.2	DISMINUCIÓN DE INVENTARIOS DE MERCANCÍAS TERMINADAS	0.00	0.00%	
5.5.3.3	DISMINUCIÓN DE INVENTARIOS DE MERCANCÍAS EN PROCESO DE ELABORACIÓN	0.00	0.00%	
5.5.3.4	DISMINUCIÓN DE INVENTARIOS DE MATERIAS PRIMAS, MATERIALES Y SUMINISTROS PARA PRODUCCIÓN	0.00	0.00%	
5.5.3.5	DISMINUCIÓN DE ALMACÉN DE MATERIALES Y SUMINISTROS DE CONSUMO	0.00	0.00%	
5.5.9	OTROS GASTOS	0.00	0.00%	
5.5.9.1	GASTOS DE EJERCICIOS ANTERIORES	0.00	0.00%	
5.5.9.2	PÉRDIDAS POR RESPONSABILIDADES	0.00	0.00%	
5.5.9.3	BONIFICACIONES Y DESCUENTOS OTORGADOS	0.00	0.00%	
5.5.9.4	DIFERENCIAS POR TIPO DE CAMBIO NEGATIVAS EN EFECTIVO Y EQUIVALENTES	0.00	0.00%	
5.5.9.5	DIFERENCIAS DE COTIZACIONES NEGATIVAS EN VALORES NEGOCIABLES	0.00	0.00%	
5.5.9.6	RESULTADO POR POSICIÓN MONETARIA	0.00	0.00%	
5.5.9.7	PÉRDIDAS POR PARTICIPACIÓN PATRIMONIAL	0.00	0.00%	
5.5.9.9	OTROS GASTOS VARIOS	0.00	0.00%	

MUNICIPIO DE CUAPIAXTLA, TLAX.
PRESIDENCIA MUNICIPAL
2024 - 2027

MUNICIPIO DE CUAPIAXTLA, TLAX.
SINDICATURA MUNICIPAL
2024 - 2027

MUNICIPIO DE CUAPIAXTLA, TLAX.
TESORERÍA MUNICIPAL
2024 - 2027

5.6	INVERSIÓN PÚBLICA	1,688,498.34	
5.6.1	INVERSION PUBLICA NO CAPITALIZABLE	1,688,498.34	100.00%
5.6.1.1	CONSTRUCCION EN BIENES NO CAPITALIZABLE	1,688,498.34	100.00%

Bajo protesta de decir verdad declaramos que los Estados Financieros y sus notas, son razonablemente correctos y son responsabilidad del emisor.

C.P. ALMA LORENA ESCOBAR GONZALEZ
PRESIDENTA MUNICIPAL CONSTITUCIONAL

ING. MANUEL GALVEZ ROMERO
SINDICO MUNICIPAL

C.P. FABIOLA CUAMATZI PEREZ
TESORERA MUNICIPAL

ING. MANUEL GALVEZ ROMERO
SINDICO MUNICIPAL
MUNICIPIO DE CUAPIAXTLA, TLAX.
2024-2027

MUNICIPIO DE CUAPIAXTLA, TLAX. PRESIDENCIA MUNICIPAL 2024 - 2027

MUNICIPIO DE CUAPIAXTLA, TLAX. SINDICATURA MUNICIPAL 2024 - 2027

MUNICIPIO DE CUAPIAXTLA, TLAX. TESORERÍA MUNICIPAL 2024 - 2027

MUNICIPIO DE CUAPIAXTLA TLAXCALA

NOTAS A LOS ESTADOS FINANCIEROS
NOTAS AL ESTADO DE SITUACIÓN FINANCIERA
Del 1 de Enero al 31 de Marzo de 2025
(Cifras en pesos)

ESF-01 FONDOS CON AFECTACIÓN ESPECÍFICA E INVERSIONES FINANCIERAS:

Cuenta	Nombre de la Cuenta	Monto	Tipo
1.1.1.4	INVERSIONES TEMPORALES (HASTA 3 MESES)	0.00	
1.1.1.5	FONDOS CON AFECTACIÓN ESPECÍFICA	0.00	
1.1.2.1	INVERSIONES FINANCIERAS DE CORTO PLAZO	0.00	
1.2.1.1	INVERSIONES A LARGO PLAZO	0.00	
	TOTAL	0.00	

ESF-02 CONTRIBUCIONES POR RECUPERAR:

Cuenta	Nombre de la Cuenta	Monto	2024	2023	2022	2021	Factibilidad de cobro
1.1.2.2	CUENTAS POR COBRAR A CORTO PLAZO	4,387.42	7,080.66	3,663.41	586.04	0.00	
1.1.2.4	INGRESOS POR RECUPERAR A CORTO PLAZO	27,740.51	27,740.51	25,321.91	22,327.20	22,356.20	
	TOTAL	32,127.93	34,821.17	28,985.32	22,913.24	22,356.20	

ESF-03 CONTRIBUCIONES POR RECUPERAR CORTO PLAZO:

Cuenta	Nombre de la Cuenta	Monto	90 días	180 días	365 días	+365 días	Característica
1.1.2.3	DEUDORES DIVERSOS POR COBRAR A CORTO PLAZO	5,587,274.13	2,999,116.45	0.00	542,837.70	2,045,319.98	
1.1.2.5	DEUDORES POR ANTICIPOS DE LA TESORERÍA A CORTO PLAZO	50,661.12	360.36	0.00	21,084.32	29,216.44	
1.1.3	DERECHOS A RECIBIR BIENES O SERVICIOS	972,436.37	519,086.00	0.00	0.00	453,350.37	
1.1.3.1	ANTICIPO A PROVEEDORES POR ADQUISICIÓN BIENES Y PRESTACIÓN DE SERV A C/ PLAZO	497,216.37	69,086.00	0.00	0.00	428,130.37	
1.1.3.2	ANTICIPO A PROVEEDORES POR ADQ DE BIENES INMUEBLES Y MUEBLES A C/ PLAZO	450,000.00	450,000.00	0.00	0.00	0.00	
1.1.3.3	ANTICIPO A PROVEEDORES POR ADQUISICIÓN DE BIENES INTANGIBLES A CORTO PLAZO	0.00	0.00	0.00	0.00	0.00	
1.1.3.4	ANTICIPO A CONTRATISTAS POR OBRAS PÚBLICAS A CORTO PLAZO	25,220.00	0.00	0.00	0.00	25,220.00	
1.1.3.9	OTROS DERECHOS A RECIBIR BIENES O SERVICIOS A CORTO PLAZO	0.00	0.00	0.00	0.00	0.00	
	TOTAL	6,610,371.62	3,518,562.81	0.00	563,922.02	2,527,886.79	

MUNICIPIO DE CUAPIAXTLA, TLAX. PRESIDENCIA MUNICIPAL 2024 - 2027

MUNICIPIO DE CUAPIAXTLA, TLAX. SINDICATURA MUNICIPAL 2024 - 2027

MUNICIPIO DE CUAPIAXTLA, TLAX. TESORERÍA MUNICIPAL 2024 - 2027

000025

NOTAS A LOS ESTADOS FINANCIEROS
NOTAS AL ESTADO DE SITUACIÓN FINANCIERA
Del 1 de Enero al 31 de Marzo de 2025
(Cifras en pesos)

ESF-04 INVENTARIO:

Cuenta	Nombre de la Cuenta	Monto	Sistema de costeo	Método de valuación	Conveniencia de Apl.
1.1.4	INVENTARIOS	0.00			
1.1.4.1	INVENTARIO DE MERCANCÍAS PARA VENTA	0.00			
1.1.4.2	INVENTARIO DE MERCANCÍAS TERMINADAS	0.00			
1.1.4.3	INVENTARIO DE MERCANCÍAS EN PROCESO DE ELABORACIÓN	0.00			
1.1.4.4	INVENTARIO DE MATERIAS PRIMAS, MATERIALES Y SUMINISTROS PARA PRODUCCIÓN	0.00			
1.1.4.5	BIENES EN TRÁNSITO	0.00			
	TOTAL	0.00			

ESF-05 ALMACENES:

Cuenta	Nombre de la Cuenta	Monto	Método	Conveniencia de Aplicación
1.1.5	ALMACENES	0.00		
1.1.5.1	ALMACÉN DE MATERIALES Y SUMINISTROS DE CONSUMO	0.00		
	TOTAL	0.00		

ESF-06 FIDEICOMISOS, MANDATOS Y CONTRATOS ANÁLOGOS:

Cuenta	Nombre de la Cuenta	Monto	Tipo	Característi
1.2.1.3	FIDEICOMISOS, MANDATOS Y CONTRATOS ANÁLOGOS	0.00		
	TOTAL	0.00		

ESF-07 PARTICIPACIONES Y APORTACIONES DE CAPITAL, INVERSIONES A LARGO PLAZO Y TÍTULOS Y VALORES A LARGO PLAZO:

Cuenta	Nombre de la Cuenta	Monto
1.2.1.1	INVERSIONES A LARGO PLAZO	0.00
1.2.1.2	TÍTULOS Y VALORES A LARGO PLAZO	0.00
1.2.1.4	PARTICIPACIONES Y APORTACIONES DE CAPITAL	0.00
	TOTAL	0.00

MUNICIPIO DE CUAPIAXTLA, TLAX. PRESIDENCIA MUNICIPAL 2024 - 2027

MUNICIPIO DE CUAPIAXTLA, TLAX. SINDICATURA MUNICIPAL 2024 - 2027

MUNICIPIO DE CUAPIAXTLA, TLAX. TESORERÍA MUNICIPAL 2024 - 2027

000026

NOTAS A LOS ESTADOS FINANCIEROS
NOTAS AL ESTADO DE SITUACIÓN FINANCIERA
Del 1 de Enero al 31 de Marzo de 2025
(Cifras en pesos)

ESF-08 BIENES MUEBLES E INMUEBLES:

Cuenta	Nombre de la Cuenta	Monto	Dep. Gasto	Dep. Acum.	Método	Tasas (*)	Criterios
1.2.3	BIENES INMUEBLES, INFRAESTRUCTURA Y CONSTRUCCIONES EN PROCESO	5,344,649.42	0.00	0.00	Línea recta		
1.2.3.1	TERRENOS	5,204,000.00	0.00	0.00	Línea recta		
1.2.3.2	VIVIENDAS	0.00	0.00	0.00	Línea recta		
1.2.3.3	EDIFICIOS NO HABITACIONALES	0.00	0.00	0.00	Línea recta		
1.2.3.4	INFRAESTRUCTURA	0.00	0.00	0.00	Línea recta		
1.2.3.5	CONSTRUCCIONES EN PROCESO EN BIENES DE DOMINIO PÚBLICO	140,649.42	0.00	0.00	Línea recta		
1.2.3.6	CONSTRUCCIONES EN PROCESO EN BIENES PROPIOS	0.00	0.00	0.00	Línea recta		
1.2.3.9	OTROS BIENES INMUEBLES	0.00	0.00	0.00	Línea recta		
1.2.4	BIENES MUEBLES	15,953,491.18	0.00	-15,565,993.25	Línea recta		
1.2.4.1	MOBILIARIO Y EQUIPO DE ADMINISTRACIÓN	3,030,832.00	0.00	-2,870,598.18	Línea recta		
1.2.4.2	MOBILIARIO Y EQUIPO EDUCACIONAL Y RECREATIVO	784,313.67	0.00	-669,566.55	Línea recta		
1.2.4.3	EQUIPO E INSTRUMENTAL MÉDICO Y DE LABORATORIO	34,218.00	0.00	-12,292.00	Línea recta		
1.2.4.4	VEHICULOS Y EQUIPO DE TRANSPORTE	10,501,378.50	0.00	-10,475,879.51	Línea recta		
1.2.4.5	EQUIPO DE DEFENSA Y SEGURIDAD	135,969.27	0.00	-135,969.27	Línea recta		
1.2.4.6	MAQUINARIA, OTROS EQUIPOS Y HERRAMIENTAS	1,430,283.34	0.00	-1,365,191.34	Línea recta		
1.2.4.7	COLECCIONES, OBRAS DE ARTE Y OBJETOS VALIOSOS	36,496.40	0.00	-36,496.40	Línea recta		
1.2.4.8	ACTIVOS BIOLÓGICOS	0.00	0.00	0.00	Línea recta		
	TOTAL	21,298,140.60	0.00	-15,565,993.25			

(*) La tasa anual es general salvo excepciones especificas

ESF-09 INTANGIBLES Y DIFERIDOS:

Cuenta	Nombre de la Cuenta	Monto	Amort. Gasto	Amort. Acum.	Método	Tasas (*)	Criterios
1.2.5	ACTIVOS INTANGIBLES	11,094.80	0.00	-11,094.80	Línea recta		
1.2.5.1	SOFTWARE	11,094.80	0.00	-11,094.80	Línea recta		
1.2.5.2	PATENTES, MARCAS Y DERECHOS	0.00	0.00	0.00	Línea recta		
1.2.5.3	CONCESIONES Y FRANQUICIAS	0.00	0.00	0.00	Línea recta		
1.2.5.4	LICENCIAS	0.00	0.00	0.00	Línea recta		
1.2.5.9	OTROS ACTIVOS INTANGIBLES	0.00	0.00	0.00	Línea recta		
1.2.7	ACTIVOS DIFERIDOS	0.00	0.00	0.00	Línea recta		
1.2.7.1	ESTUDIOS, FORMULACIÓN Y EVALUACIÓN DE	0.00	0.00	0.00	Línea recta		

MUNICIPIO DE CUAPIAXTLA, TLAX. PRESIDENCIA MUNICIPAL 2024 - 2027
MUNICIPIO DE CUAPIAXTLA, TLAX. SINDICATURA MUNICIPAL 2024 - 2027
MUNICIPIO DE CUAPIAXTLA, TLAX. TESORERÍA MUNICIPAL 2024 - 2027

000027

NOTAS A LOS ESTADOS FINANCIEROS
NOTAS AL ESTADO DE SITUACIÓN FINANCIERA
Del 1 de Enero al 31 de Marzo de 2025
(Cifras en pesos)

	PROYECTOS					
1.2.7.2	DERECHOS SOBRE BIENES EN RÉGIMEN DE ARRENDAMIENTO FINANCIERO	0.00	0.00	0.00	Línea recta	
1.2.7.3	GASTOS PAGADOS POR ADELANTADO A LARGO PLAZO	0.00	0.00	0.00	Línea recta	
1.2.7.4	ANTICIPOS A LARGO PLAZO	0.00	0.00	0.00	Línea recta	
1.2.7.5	BENEFICIOS AL RETIRO DE EMPLEADOS PAGADOS POR ADELANTADO	0.00	0.00	0.00	Línea recta	
1.2.7.9	OTROS ACTIVOS DIFERIDOS	0.00	0.00	0.00	Línea recta	
	TOTAL	11,094.80	0.00	-11,094.80		

(*) La tasa anual es general salvo excepciones especificas

ESF-10 ESTIMACIONES Y DETERIOROS:

Cuenta	Nombre de la Cuenta	Monto	Criterio
1.1.6	ESTIMACIÓN POR PÉRDIDA O DETERIORO DE ACTIVOS CIRCULANTES	0.00	
1.1.6.1	ESTIMACIONES PARA CUENTAS INCOBRABLES POR DERECHOS A RECIBIR EFECTIVO O EQUIVALENTES	0.00	
1.1.6.2	ESTIMACIÓN PARA CUENTAS INCOBRABLES POR DERECHOS A RECIBIR BIENES O SERVICIOS	0.00	
	TOTAL	0.00	

ESF-11 OTROS ACTIVOS:

Cuenta	Nombre de la Cuenta	Monto	Característica
1.1.9	OTROS ACTIVOS CIRCULANTES	0.00	
1.2.9.1	BIENES EN CONCESIÓN	0.00	
1.2.9.2	BIENES EN ARRENDAMIENTO FINANCIERO	0.00	
1.2.9.3	BIENES EN COMODATO	0.00	
	TOTAL	0.00	

ESF-12 CUENTAS Y DOCUMENTOS POR PAGAR:

Cuenta	Nombre de la Cuenta	Monto	90 días	180 días	365 días	+365 días	Factibilidad de pago
2.1.1	CUENTAS POR PAGAR A CORTO PLAZO	1,768,988.41	304,002.85	2,568.85	823,194.51	639,222.20	
2.1.1.1	SERVICIOS PERSONALES POR PAGAR A CORTO PLAZO	94,973.66	83,808.46	0.00	0.00	11,165.20	
2.1.1.2	PROVEEDORES POR PAGAR A CORTO PLAZO	0.00	0.00	0.00	0.00	0.00	

MUNICIPIO DE CUAPIAXTLA, TLAX. PRESIDENCIA MUNICIPAL 2024 - 2027

MUNICIPIO DE CUAPIAXTLA, TLAX. SINDICATURA MUNICIPAL 2024 - 2027

MUNICIPIO DE CUAPIAXTLA, TLAX. TESORERIA MUNICIPAL 2024 - 2027

000028

2.1.1.3	CONTRATISTAS POR OBRAS PÚBLICAS POR PAGAR A CORTO PLAZO	623,596.09	0.00	0.00	0.00	623,596.09	
2.1.1.4	PARTICIPACIONES Y APORTACIONES POR PAGAR A CORTO PLAZO	0.00	0.00	0.00	0.00	0.00	
2.1.1.5	TRANSFERENCIAS OTORGADAS POR PAGAR A CORTO PLAZO	0.00	0.00	0.00	0.00	0.00	
2.1.1.6	INTERESES, COMISIONES Y OTROS GASTOS DE LA DEUDA PÚBLICA POR PAGAR A CORTO PLAZO	0.00	0.00	0.00	0.00	0.00	
2.1.1.7	RETENCIONES Y CONTRIBUCIONES POR PAGAR A CORTO PLAZO	1,050,418.66	220,194.39	2,568.85	823,194.51	4,460.91	
2.1.1.8	DEVOLUCIONES DE LA LEY DE INGRESOS POR PAGAR A CORTO PLAZO	0.00	0.00	0.00	0.00	0.00	
2.1.1.9	OTRAS CUENTAS POR PAGAR A CORTO PLAZO	0.00	0.00	0.00	0.00	0.00	
2.1.2	DOCUMENTOS POR PAGAR A CORTO PLAZO	2,652,817.97	2,327,215.32	15,295.70	111,646.94	198,660.01	
2.1.2.1	DOCUMENTOS COMERCIALES POR PAGAR A CORTO PLAZO	0.00	0.00	0.00	0.00	0.00	
2.1.2.2	DOCUMENTOS CON CONTRATISTAS POR OBRAS PÚBLICAS POR PAGAR A CORTO PLAZO	0.00	0.00	0.00	0.00	0.00	
2.1.2.9	OTROS DOCUMENTOS POR PAGAR A CORTO PLAZO	2,652,817.97	2,327,215.32	15,295.70	111,646.94	198,660.01	
	TOTAL	4,421,806.38	2,631,218.17	17,864.55	934,841.45	837,882.21	

ESF-13 FONDOS Y BIENES DE TERCEROS:

Cuenta	Nombre de la Cuenta	Monto	Naturaleza	Característica
2.1.6	FONDOS Y BIENES DE TERCEROS EN GARANTÍA Y/O ADMINISTRACIÓN A CORTO PLAZO	0.00		
2.1.6.1	FONDOS EN GARANTÍA A CORTO PLAZO	0.00		
2.1.6.2	FONDOS EN ADMINISTRACIÓN A CORTO PLAZO	0.00		
2.1.6.3	FONDOS CONTINGENTES A CORTO PLAZO	0.00		
2.1.6.4	FONDOS DE FIDEICOMISOS, MANDATOS Y CONTRATOS ANÁLOGOS A CORTO PLAZO	0.00		
2.1.6.5	OTROS FONDOS DE TERCEROS EN GARANTÍA Y/O ADMINISTRACIÓN A CORTO PLAZO	0.00		
2.1.6.6	VALORES Y BIENES EN GARANTÍA A CORTO PLAZO	0.00		
2.2.5	FONDOS Y BIENES DE TERCEROS EN GARANTÍA Y/O ADMINISTRACIÓN A LARGO PLAZO	0.00		
2.2.5.1	FONDOS EN GARANTÍA A LARGO PLAZO	0.00		
2.2.5.2	FONDOS EN ADMINISTRACIÓN A LARGO PLAZO	0.00		
2.2.5.3	FONDOS CONTINGENTES A LARGO PLAZO	0.00		

MUNICIPIO DE CUAPIAXTLA, TLAX. PRESIDENCIA MUNICIPAL 2024 - 2027

MUNICIPIO DE CUAPIAXTLA, TLAX. SINDICATURA MUNICIPAL 2024 - 2027

MUNICIPIO DE CUAPIAXTLA, TLAX. TESORERÍA MUNICIPAL 2024 - 2027

000029

2.2.5.4	FONDOS DE FIDEICOMISOS, MANDATOS Y CONTRATOS ANÁLOGOS A LARGO PLAZO	0.00		
2.2.5.5	OTROS FONDOS DE TERCEROS EN GARANTÍA Y/O ADMINISTRACIÓN A LARGO PLAZO	0.00		
2.2.5.6	VALORES Y BIENES EN GARANTÍA A LARGO PLAZO	0.00		
	TOTAL	0.00		

ESF-14 PASIVOS DIFERIDOS:

Cuenta	Nombre de la Cuenta	Monto	Naturaleza	Característica
2.1.5	PASIVOS DIFERIDOS A CORTO PLAZO	15,320.00		
2.1.5.1	INGRESOS COBRADOS POR ADELANTADO A CORTO PLAZO	11,320.00		
2.1.5.2	INTERESES COBRADOS POR ADELANTADO A CORTO PLAZO	0.00		
2.1.5.9	OTROS PASIVOS DIFERIDOS A CORTO PLAZO	4,000.00		
2.2.4	PASIVOS DIFERIDOS A LARGO PLAZO	0.00		
2.2.4.1	CRÉDITOS DIFERIDOS A LARGO PLAZO	0.00		
2.2.4.2	INTERESES COBRADOS POR ADELANTADO A LARGO PLAZO	0.00		
2.2.4.9	OTROS PASIVOS DIFERIDOS A LARGO PLAZO	0.00		
	TOTAL	15,320.00		

ESF-15 PROVISIONES:

Cuenta	Nombre de la Cuenta	Monto	Naturaleza	Característica
2.1.7	PROVISIONES A CORTO PLAZO	0.00		
2.1.7.1	PROVISIÓN PARA DEMANDAS Y JUICIOS A CORTO PLAZO	0.00		
2.1.7.2	PROVISIÓN PARA CONTINGENCIAS A CORTO PLAZO	0.00		
2.1.7.9	OTRAS PROVISIONES A CORTO PLAZO	0.00		
2.2.6	PROVISIONES A LARGO PLAZO	0.00		
2.2.6.1	PROVISIÓN PARA DEMANDAS Y JUICIOS A LARGO PLAZO	0.00		
2.2.6.2	PROVISIÓN PARA PENSIONES A LARGO PLAZO	0.00		
2.2.6.3	PROVISIÓN PARA CONTINGENCIAS A LARGO PLAZO	0.00		
2.2.6.9	OTRAS PROVISIONES A LARGO PLAZO	0.00		
	TOTAL	0.00		

MUNICIPIO DE CUAPIAXTLA, TLAX.
PRESIDENCIA MUNICIPAL 2024 - 2027

MUNICIPIO DE CUAPIAXTLA, TLAX.
SINDICATURA MUNICIPAL 2024 - 2027

MUNICIPIO DE CUAPIAXTLA, TLAX.
TESORERIA MUNICIPAL 2024 - 2027

000030

NOTAS A LOS ESTADOS FINANCIEROS
NOTAS AL ESTADO DE SITUACIÓN FINANCIERA
Del 1 de Enero al 31 de Marzo de 2025
(Cifras en pesos)

ESF-16 OTROS PASIVOS:

Cuenta	Nombre de la Cuenta	Monto	Naturaleza	Característica
2.1.9	OTROS PASIVOS A CORTO PLAZO	498.16		
2.1.9.1	INGRESOS POR CLASIFICAR	0.00		
2.1.9.2	RECAUDACIÓN POR PARTICIPAR	0.00		
2.1.9.9	OTROS PASIVOS CIRCULANTES	498.16		
	TOTAL	498.16		

ING. MANUEL GALVEZ ROMERO
SÍNDICO MUNICIPAL
MUNICIPIO DE CUAPIAXTLA, TLAX.
2024-2027

Bajo protesta de decir verdad declaramos que los Estados Financieros y sus notas, son razonablemente correctos y son responsabilidad del emisor.

C.P. ALMA LORENA ESCOBAR GONZALEZ
PRESIDENTA MUNICIPAL CONSTITUCIONAL

ING. MANUEL GALVEZ ROMERO
SÍNDICO MUNICIPAL

C.P. FABIOLA CERVANTES PÉREZ
TESORERA MUNICIPAL

MUNICIPIO DE CUAPIAXTLA, TLAX. PRESIDENCIA MUNICIPAL 2024 - 2027

MUNICIPIO DE CUAPIAXTLA, TLAX. SINDICATURA MUNICIPAL 2024 - 2027

MUNICIPIO DE CUAPIAXTLA, TLAX. TESORERÍA MUNICIPAL 2024 - 2027

000031

MUNICIPIO DE CUAPIAXTLA TLAXCALA

000032

NOTAS A LOS ESTADOS FINANCIEROS
NOTAS AL ESTADO DE VARIACIÓN EN LA HACIENDA PÚBLICA/PATRIMONIO
Del 1 de Enero al 31 de Marzo de 2025
(Cifras en pesos)

VPH-01 PATRIMONIO CONTRIBUIDO:

Cuenta	Nombre de la Cuenta	Monto	Tipo	Naturaleza
3.1.1	APORTACIONES	4,451,732.93		
3.1.2	DONACIONES DE CAPITAL	0.00		
3.1.3	ACTUALIZACIÓN DE LA HACIENDA PÚBLICA/PATRIMONIO	-253,256.15		
	TOTAL	4,198,476.78		

02 PATRIMONIO GENERADO:

ta	Nombre de la Cuenta	Monto	Procedencia
3.2.1	RESULTADO DEL EJERCICIO (AHORRO/DESAHORRO)	9,397,317.91	
3.2.2	RESULTADOS DE EJERCICIOS ANTERIORES	19,516,220.09	
3.2.3	REVALÚOS	0.00	
3.2.3.1	REVALÚO DE BIENES INMUEBLES	0.00	
3.2.3.2	REVALÚO DE BIENES MUEBLES	0.00	
3.2.3.3	REVALÚO DE BIENES INTANGIBLES	0.00	
3.2.3.9	OTROS REVALÚOS	0.00	
3.2.4	RESERVAS	0.00	
3.2.4.1	RESERVAS DE PATRIMONIO	0.00	
3.2.4.2	RESERVAS TERRITORIALES	0.00	
3.2.4.3	RESERVAS POR CONTINGENCIAS	0.00	
3.2.5	RECTIFICACIONES DE RESULTADOS DE EJERCICIOS ANTERIORES	0.10	
3.2.5.1	CAMBIOS EN POLÍTICAS CONTABLES	0.00	
3.2.5.2	CAMBIOS POR ERRORES CONTABLES	0.00	
3.2.5.3	CAMBIOS EN ESTIMACIONES CONTABLES	0.00	
	TOTAL	28,913,538.10	

ING. MANUEL GALVEZ ROMERO
SINDICO MUNICIPAL
MUNICIPIO DE CUAPIAXTLA, TLAX.
2024-2027

Bajo protesta de decir verdad declaramos que los Estados Financieros y sus notas, son razonablemente correctos y son responsabilidad del emisor.

C.P. ALMA LORENA ESCOBAR GONZALEZ
PRESIDENTA MUNICIPAL CONSTITUCIONAL

ING. MANUEL GALVEZ ROMERO
SINDICO MUNICIPAL

C.P. PATRICIOLA CUAMATZI PEREZ
TESORERA MUNICIPAL

MUNICIPIO DE CUAPIAXTLA, TLAX. PRESIDENCIA MUNICIPAL 2024-2027
MUNICIPIO DE CUAPIAXTLA, TLAX. SINDICATURA MUNICIPAL 2024-2027
MUNICIPIO DE CUAPIAXTLA, TLAX. TESORERIA MUNICIPAL 2024-2027

<24 ABR 2025 19:58:10>

MUNICIPIO DE CUAPIAXTLA TLAXCALA

NOTAS A LOS ESTADOS FINANCIEROS
NOTAS AL ESTADO DE FLUJOS DE EFECTIVO
Del 1 de Enero al 31 de Marzo de 2025
(Cifras en pesos)

000033

EFE-01 FLUJO DE EFECTIVO:

Concepto		2025	2024
1.1.1.1	EFECTIVO	140,795.01	16,862.31
1.1.1.2	BANCOS/TESORERÍA	9,457,108.80	4,949,528.89
1.1.1.3	BANCOS/DEPENDENCIAS Y OTROS	0.00	0.00
1.1.1.4	INVERSIONES TEMPORALES (HASTA 3 MESES)	0.00	0.00
1.1.1.5	FONDOS CON AFECTACIÓN ESPECÍFICA	0.00	0.00
1.1.1.6	DEPÓSITOS DE FONDOS DE TERCEROS EN GARANTÍA Y/O ADMINISTRACIÓN	0.00	0.00
1.1.1.9	OTROS EFECTIVOS Y EQUIVALENTES	0.00	0.00
1.1.1	TOTAL	9,597,903.81	4,966,391.20

EFE-02 ADQUISICIONES DE ACTIVIDADES DE INVERSIÓN EFECTIVAMENTE PAGADAS:

Concepto		2025	2024
1.2.3	BIENES INMUEBLES, INFRAESTRUCTURA Y CONSTRUCCIONES EN PROCESO	1,829,147.76	22,799,387.77
1.2.3.1	TERRENOS	0.00	0.00
1.2.3.2	VIVIENDAS	0.00	0.00
1.2.3.3	EDIFICIOS NO HABITACIONALES	0.00	0.00
1.2.3.4	INFRAESTRUCTURA	0.00	0.00
1.2.3.5	CONSTRUCCIONES EN PROCESO EN BIENES DE DOMINIO PÚBLICO	1,829,147.76	22,689,033.49
1.2.3.6	CONSTRUCCIONES EN PROCESO EN BIENES PROPIOS	0.00	110,354.28
1.2.3.9	OTROS BIENES INMUEBLES	0.00	0.00
1.2.4	BIENES MUEBLES	320,399.07	1,550,741.83
1.2.4.1	MOBILIARIO Y EQUIPO DE ADMINISTRACIÓN	251,917.01	54,406.18
1.2.4.2	MOBILIARIO Y EQUIPO EDUCACIONAL Y RECREATIVO	68,482.06	55,680.00
1.2.4.3	EQUIPO E INSTRUMENTAL MÉDICO Y DE LABORATORIO	0.00	12,000.00
1.2.4.4	VEHICULOS Y EQUIPO DE TRANSPORTE	0.00	1,428,655.65
1.2.4.5	EQUIPO DE DEFENSA Y SEGURIDAD	0.00	0.00
1.2.4.6	MAQUINARIA, OTROS EQUIPOS Y HERRAMIENTAS	0.00	0.00
1.2.4.7	COLECCIONES, OBRAS DE ARTE Y OBJETOS VALIOSOS	0.00	0.00
1.2.4.8	ACTIVOS BIOLÓGICOS	0.00	0.00
1.2.5	ACTIVOS INTANGIBLES	0.00	0.00
1.2.5.1	SOFTWARE	0.00	0.00
1.2.5.2	PATENTES, MARCAS Y DERECHOS	0.00	0.00
1.2.5.3	CONCESIONES Y FRANQUICIAS	0.00	0.00
1.2.5.4	LICENCIAS	0.00	0.00
1.2.5.9	OTROS ACTIVOS INTANGIBLES	0.00	0.00
	TOTAL DE APLICACION DE EFECTIVO POR ACTIVIDADES DE INVERSION	2,149,546.83	24,350,129.60

MUNICIPIO DE CUAPIAXTLA, TLAX. PRESIDENCIA MUNICIPAL 2024 - 2027

MUNICIPIO DE CUAPIAXTLA, TLAX. SINDICATURA MUNICIPAL 2024 - 2027

MUNICIPIO DE CUAPIAXTLA, TLAX. TESORERÍA MUNICIPAL 2024 - 2027

<24 ABR 2025 19:58:12>

MUNICIPIO DE CUAPIAXTLA TLAXCALA

NOTAS A LOS ESTADOS FINANCIEROS
NOTAS AL ESTADO DE FLUJOS DE EFECTIVO
Del 1 de Enero al 31 de Marzo de 2025
(Cifras en pesos)

000034

EFE-03 CONCILIACIÓN DE LOS FLUJOS DE EFECTIVO NETOS DE LAS ACTIVIDADES DE OPERACIÓN:

Concepto		2025	2024
3.2.1	RESULTADO DEL EJERCICIO (AHORRO/DESAHORRO)	9,397,317.91	563,315.52
	(+) MOVIMIENTOS DE PARTIDAS QUE NO AFECTAN AL EFECTIVO	1,694,558.41	23,002,180.36
5.4	INTERESES, COMISIONES Y OTROS GASTOS DE LA DEUDA PUBLICA	0.00	0.00
5.5	OTROS GASTOS Y PERDIDAS EXTRAORDINARIAS	0.00	40,010.43
5.6	INVERSIÓN PÚBLICA	1,688,498.34	22,799,387.77
2.1.1	INCREMENTOS EN CUENTAS POR PAGAR DE ACTIVIDADES DE OPERACIÓN	6,060.07	162,782.16
	(-) MOVIMIENTOS DE PARTIDAS QUE NO AFECTAN AL EFECTIVO	0.00	686.08
4.x	INGRESOS DE OPERACIÓN NO PRESUPUESTARIOS	0.00	686.08
1x,5x	GASTOS DE OPERACIÓN NO CONTABLES	0.00	0.00
1.1.2	INCREMENTOS EN CUENTAS POR COBRAR DE ACTIVIDADES DE OPERACIÓN	0.00	0.00
	(=) FLUJOS DE EFECTIVO NETOS DE LAS ACTIVIDADES DE OPERACIÓN	11,091,876.32	23,564,809.80

ESTADOS UNIDOS MEXICANOS
ING. MANUEL GALVEZ ROMERO
SÍNDICO MUNICIPAL
MUNICIPIO DE CUAPIAXTLA, TLAX.
2024-2027

Bajo protesta de decir verdad declaramos que los Estados Financieros y sus notas, son razonablemente correctos y son responsabilidad del emisor.

C.P. ALMA LORENA ESCOBAR GONZÁLEZ
PRESIDENTA MUNICIPAL CONSTITUCIONAL

ING. MANUEL GALVEZ ROMERO
SÍNDICO MUNICIPAL

C.P. FABIOLA CUAMATZI HERNÁNDEZ
TESORERA MUNICIPAL

MUNICIPIO DE CUAPIAXTLA, TLAX. PRESIDENCIA MUNICIPAL 2024 - 2027

MUNICIPIO DE CUAPIAXTLA, TLAX. SINDICATURA MUNICIPAL 2024 - 2027

MUNICIPIO DE CUAPIAXTLA, TLAX. TESORERÍA MUNICIPAL 2024 - 2027

<24 ABR 2025 19:58:12>

MUNICIPIO DE CUAPIAXTLA TLAXCALA

NOTAS A LOS ESTADOS FINANCIEROS
CONCILIACIÓN
Del 1 de Enero al 31 de Marzo de 2025
(Cifras en pesos)

000035

CONCILIACIÓN ENTRE LOS INGRESOS PRESUPUESTARIOS Y CONTABLES:

	Concepto	2025
	1. Total de Ingresos Presupuestarios	23,139,445.35
	2. Más ingresos contables no presupuestarios	0.00
2.1	INGRESOS FINANCIEROS	0.00
2.2	INCREMENTO POR VARIACIÓN DE INVENTARIOS	0.00
2.3	DISMINUCIÓN DEL EXCESO DE ESTIMACIONES POR PÉRDIDA O DETERIORO U OBSOLESCENCIA	0.00
2.4	DISMINUCIÓN DEL EXCESO DE PROVISIONES	0.00
2.5	OTROS INGRESOS Y BENEFICIOS VARIOS	0.00
2.6	OTROS INGRESOS CONTABLES NO PRESUPUESTARIOS	0.00
	3. Menos ingresos presupuestarios no contables	0.00
3.1	APROVECHAMIENTOS DE CAPITAL	0.00
3.2	INGRESOS DERIVADOS DE FINANCIAMIENTOS	0.00
3.3	OTROS INGRESOS PRESUPUESTARIOS NO CONTABLES	0.00
	4. Total de Ingresos Contables (4 = 1 + 2 - 3)	23,139,445.35

MUNICIPIO DE CUAPIAXTLA, TLAX.
PRESIDENCIA MUNICIPAL
2024 - 2027

MUNICIPIO DE CUAPIAXTLA, TLAX.
SINDICATURA MUNICIPAL
2024 - 2027

MUNICIPIO DE CUAPIAXTLA, TLAX.
TESORERÍA MUNICIPAL
2024 - 2027

<24 ABR 2025 19:58:14>

MUNICIPIO DE CUAPIAXTLA TLAXCALA

NOTAS A LOS ESTADOS FINANCIEROS
CONCILIACIÓN
Del 1 de Enero al 31 de Marzo de 2025
(Cifras en pesos)

000036

CONCILIACIÓN ENTRE LOS EGRESOS PRESUPUESTARIOS Y LOS GASTOS CONTABLES:

	Concepto	2025
	1. Total de egresos presupuestarios	14,203,175.93
	2. Menos egresos presupuestarios no contables	2,149,546.83
2.1	MAT. PRIMAS Y MAT. D/PROD.Y COMERC.	0.00
2.2	MATERIALES Y SUMINISTROS	0.00
2.3	MOBILIARIO Y EQUIPO DE ADMINISTRACIÓN	251,917.01
2.4	MOBILIARIO Y EQPO EDUC.Y RECREATIVO	68,482.06
2.5	EQUIPO E INSTRUMENTAL MÉD.Y D/LAB.	0.00
2.6	VEHÍCULOS Y EQUIPO DE TRANSPORTE	0.00
2.7	EQUIPO DE DEFENSA Y SEGURIDAD	0.00
2.8	MAQUINARIA, OTROS EQUIPOS Y HERRAMIENTAS	0.00
2.9	ACTIVOS BIOLÓGICOS	0.00
2.10	BIENES INMUEBLES	0.00
2.11	ACTIVOS INTANGIBLES	0.00
2.12	OBRA PÚBLICA E/BIENES D/DOMINIO PÚB.	1,829,147.76
2.13	OBRA PÚBLICA EN BIENES PROPIOS	0.00
2.14	ACCIONES Y PARTICIPACIONES DE CAPITAL	0.00
2.15	COMPRA DE TÍTULOS Y VALORES	0.00
2.16	CONCESIÓN DE PRÉSTAMOS	0.00
2.17	INVERSIONES E/FID.MAND.Y OTROS ANÁLOGOS	0.00
2.18	PROVISIONES P/CONT.Y OTR EROG.ESPEC.	0.00
2.19	AMORTIZACIÓN DE LA DEUDA PÚBLICA	0.00
2.20	ADEUDOS DE EJERC.FISC.ANTER. (ADEFAS)	0.00
2.21	OTROS EGRESOS PRESUPUESTARIOS NO CONTABLES	0.00
	3. Más gastos contables no presupuestarios	1,688,498.34
3.1	ESTIMACIONES, DEPRECIACIONES, DETERIOROS, OBSOLESCENCIA Y AMORTIZACIONES	0.00
3.2	PROVISIONES	0.00
3.3	DISMINUCIÓN DE INVENTARIOS	0.00
3.4	OTROS GASTOS	0.00
3.5	INVERSIÓN PÚBLICA NO CAPITALIZABLE	1,688,498.34
3.6	MATERIALES Y SUMINISTROS (CONSUMOS)	0.00
3.7	OTROS GASTOS CONTABLES NO PRESUPUESTARIOS	0.00
	4. Total de Gastos Contables (4 = 1 - 2 + 3)	13,742,127.44

MUNICIPIO DE CUAPIAXTLA, TLAX. PRESIDENCIA MUNICIPAL 2024 - 2027
MUNICIPIO DE CUAPIAXTLA, TLAX. SINDICATURA MUNICIPAL 2024 - 2027
MUNICIPIO DE CUAPIAXTLA, TLAX. TESORERÍA MUNICIPAL 2024 - 2027

Bajo protesta de decir verdad declaramos que los Estados Financieros y sus notas, son razonablemente correctos y son responsabilidad del emisor.

MUNICIPIO DE CUAPIAXTLA TLAXCALA

NOTAS A LOS ESTADOS FINANCIEROS
CONCILIACIÓN
Del 1 de Enero al 31 de Marzo de 2025
(Cifras en pesos)

000037

C.P. ALMA LORENA ESCOBAR GONZALEZ
PRESIDENTA MUNICIPAL CONSTITUCIONAL

ING. MANUEL GALVEZ ROMERO
SÍNDICO MUNICIPAL

ING. MANUEL GALVEZ ROMERO
SÍNDICO MUNICIPAL
MUNICIPIO DE CUAPIAXTLA, TLAX.
2024-2027

C.P. FABIOLA CUAMATZI PÉREZ
TESORERA MUNICIPAL

MUNICIPIO DE CUAPIAXTLA, TLAX.
PRESIDENCIA MUNICIPAL
2024 - 2027

MUNICIPIO DE CUAPIAXTLA, TLAX.
SINDICATURA MUNICIPAL
2024 - 2027

MUNICIPIO DE CUAPIAXTLA, TLAX.
TESORERÍA MUNICIPAL
2024 - 2027

<24 ABR 2025 19:58:14>

MUNICIPIO DE CUAPIAXTLA TLAXCALA

NOTAS A LOS ESTADOS FINANCIEROS
NOTAS DE MEMORIA
Del 1 de Enero al 31 de Marzo de 2025
(Cifras en pesos)

000038

MEM-01 CUENTAS DE ORDEN CONTABLES:

Cuenta	Nombre de la Cuenta	Saldo Inicial	Cargos	Abonos	Saldo Final	
7	CUENTAS DE ORDEN CONTABLES	0.00	0.00	0.00	0.00	(d)
7.1	VALORES	0.00	0.00	0.00	0.00	(d)
7.1.1	VALORES EN CUSTODIA	0.00	0.00	0.00	0.00	(d)
7.1.2	CUSTODIA DE VALORES	0.00	0.00	0.00	0.00	(a)
7.1.3	INSTRUMENTOS DE CRÉDITO PRESTADOS A FORMADORES DE MERCADO	0.00	0.00	0.00	0.00	(d)
7.1.4	PRÉSTAMOS DE INSTRUMENTOS DE CRÉDITO A FORMADORES DE MERCADO Y SU GARANTÍA	0.00	0.00	0.00	0.00	(a)
7.1.5	INSTRUMENTOS DE CRÉDITO RECIBIDOS EN GARANTÍA DE LOS FORMADORES DE MERCADO	0.00	0.00	0.00	0.00	(d)
7.1.6	GARANTÍA DE CRÉDITOS RECIBIDOS DE LOS FORMADORES DE MERCADO	0.00	0.00	0.00	0.00	(a)
7.2	EMISION DE OBLIGACIONES	0.00	0.00	0.00	0.00	(d)
7.2.1	AUTORIZACIÓN PARA LA EMISIÓN DE BONOS, TÍTULOS Y VALORES DE LA DEUDA PÚBLICA INTERNA	0.00	0.00	0.00	0.00	(d)
7.2.2	AUTORIZACIÓN PARA LA EMISIÓN DE BONOS, TÍTULOS Y VALORES DE LA DEUDA PÚBLICA EXTERNA	0.00	0.00	0.00	0.00	(d)
7.2.3	EMISIONES AUTORIZADAS DE LA DEUDA PÚBLICA INTERNA Y EXTERNA	0.00	0.00	0.00	0.00	(a)
7.2.4	SUSCRIPCIÓN DE CONTRATOS DE PRÉSTAMOS Y OTRAS OBLIGACIONES DE LA DEUDA PÚBLICA INTERNA	0.00	0.00	0.00	0.00	(d)
7.2.5	SUSCRIPCIÓN DE CONTRATOS DE PRÉSTAMOS Y OTRAS OBLIGACIONES DE LA DEUDA PÚBLICA EXTERNA	0.00	0.00	0.00	0.00	(d)
7.2.6	CONTRATOS DE PRÉSTAMOS Y OTRAS OBLIGACIONES DE LA DEUDA PÚBLICA INTERNA Y EXTERNA	0.00	0.00	0.00	0.00	(a)
7.3	AVALES Y GARANTIAS	0.00	0.00	0.00	0.00	(d)
7.3.1	AVALES AUTORIZADOS	0.00	0.00	0.00	0.00	(d)
7.3.2	AVALES FIRMADOS	0.00	0.00	0.00	0.00	(a)
7.3.3	FIANZAS Y GARANTÍAS RECIBIDAS POR DEUDAS A COBRAR	0.00	0.00	0.00	0.00	(d)
7.3.4	FIANZAS Y GARANTÍAS RECIBIDAS	0.00	0.00	0.00	0.00	(a)
7.3.5	FIANZAS OTORGADAS PARA RESPALDAR OBLIGACIONES NO FISCALES DEL GOBIERNO	0.00	0.00	0.00	0.00	(d)
7.3.6	FIANZAS OTORGADAS DEL GOBIERNO PARA RESPALDAR OBLIGACIONES NO FISCALES	0.00	0.00	0.00	0.00	(a)
7.4	JUICIOS	0.00	0.00	0.00	0.00	(d)
7.4.1	DEMANDAS JUDICIALES EN PROCESO DE RESOLUCIÓN	0.00	0.00	0.00	0.00	(d)
7.4.2	RESOLUCIÓN DE DEMANDAS EN PROCESO JUDICIAL	0.00	0.00	0.00	0.00	(a)
7.5	INVERSION MEDIANTE PROYECTOS PARA PRESTACION DE SERVICIOS (PPS) Y SIMILARES	0.00	0.00	0.00	0.00	(d)
7.5.1	CONTRATOS PARA INVERSIÓN MEDIANTE PROYECTOS PARA PRESTACIÓN DE SERVICIOS (PPS) Y SIMILARES	0.00	0.00	0.00	0.00	(d)
7.5.2	INVERSIÓN PÚBLICA CONTRATADA MEDIANTE PROYECTOS PARA PRESTACIÓN DE SERVICIOS (PPS) Y SIMILARES	0.00	0.00	0.00	0.00	(a)
7.6	BIENES CONCESIONADOS O EN COMODATO	0.00	0.00	0.00	0.00	(d)
7.6.1	BIENES BAJO CONTRATO EN CONCESIÓN	0.00	0.00	0.00	0.00	(d)
7.6.2	CONTRATO DE CONCESIÓN POR BIENES	0.00	0.00	0.00	0.00	(a)

MUNICIPIO DE CUAPIAXTLA, TLAX. PRESIDENCIA MUNICIPAL 2024 - 2027

MUNICIPIO DE CUAPIAXTLA, TLAX. SINDICATURA MUNICIPAL 2024 - 2027

MUNICIPIO DE CUAPIAXTLA, TLAX. TESORERÍA MUNICIPAL 2024 - 2027

<24 ABR 2025 19:58:15>

I) NOTAS A LOS ESTADOS FINANCIEROS
AL 31 DE MARZO DE 2025

a) NOTAS DE GESTIÓN ADMINISTRATIVA

Los Estados Financieros de los entes públicos, proveen de información financiera a los principales usuarios de la misma, al Congreso y a los ciudadanos.

El objetivo del presente documento es la revelación del contexto y de los aspectos económicos-financieros más relevantes que influyeron en las decisiones del período, y que deberán ser considerados en la elaboración de los estados financieros para la mayor comprensión de los mismos y sus particularidades.

De esta manera, se informa y explica la respuesta del gobierno a las condiciones relacionadas con la información financiera de cada período de gestión; además, de exponer, aquellas políticas que podrían afectar la toma de decisiones en períodos posteriores.

1. Autorización e Historia

Se informará sobre:

a) Fecha de creación del ente.

Cuapiaxtla, significa en lengua náhuatl "guardamontes" o bien "lugar de montes" o "individuos que cuidan los montes", y proviene del vocablo cuahuitl que quiere decir árbol, así como de la eufónica y la final tla que denota abundancia

LOCALIZACION

Ubicado en el Altiplano central mexicano a 2 425 metros sobre el nivel del mar, el municipio de Cuapiaxtla se sitúa en un eje de coordenadas geográficas entre los 19 grados 17 minutos 42 segundos latitud norte y 97 grados 46 minutos 05 segundoslongitud oeste.

Localizado al oriente del estado, el municipio de Cuapiaxtla colinda al norte con el estado de Puebla y el municipio de Altzayanca; al sur colinda con el estado de puebla; al oriente se establecen linderos con el municipio de El Carmen Tequexquitla, asimismo al poniente colinda con el municipio de Huamantla.

SUPERFICIE

De acuerdo con la información geoestadística del Instituto Nacional de Estadística, Geografía e Informática, el municipio de Cuapiaxtla comprende una superficie de 84.822 kilómetros cuadrados, lo que representa el 2.13 por ciento del total del territorio estatal, el cual asciende a 3 987.943 kilómetros cuadrados.

CLIMA

Existen 27 estaciones climatológicas en el estado de Tlaxcala. En cada una de ellas se lleva a cabo un registro, tanto de las variaciones del clima como del régimen pluviométrico, durante todos los días del año. La información de referencia es de gran utilidad para apoyar las actividades económicas regionales, en especial las relacionadas con la agricultura y la ganadería.

Después de la alianza hispano-tlaxcalteca, los naturales de Cuapiaxtla debieron de participar en la conquista y pacificación de los territorios que, al paso de los años, conformarían la Colonia de la Nueva España, pues en reconocimiento a los servicios prestados, **el rey Carlos V expide en Bruselas, Bélgica, el 9 de octubre de 1545, una cédula** en el que reconoce el rango de nobleza a: Juan Antonio de Paredes, Don Diego Texcatzin, Don Antonio Valencia, Don Bartolomé Netzahualpiztli, Don Juan Gómez y Don Isidro Tezcatzin, dándoles por merced el cacicazgo de **Cuapiaxtla**.

b) Principales cambios en su estructura.

El 10 de enero de 1873, la población de Cuapiaxtla se volcó a la estación San Marcos, para ovacionar al presidente Don Sebastián Lerdo de Tejada, quien procedente de la ciudad de México se dirigía al puerto de Veracruz, en un viaje a través del Ferrocarril Mexicano que unía ambos puntos de la república, después de casi 70 años de esfuerzos ferroviarios, dando a Cuapiaxtla un moderno medio de comunicación.

Al languidecer el siglo XIX, Cuapiaxtla tuvo la quietud para embellecer su población con tres joyas arquitectónicas de buen gusto y de significación para sus moradores: el portal chico, La América y el parque central. Los ferrocarriles que anunciaban el progreso acortando el tiempo de recorrido de los viajeros, tuvo su culminación en 1890 con la inauguración de la ruta del Ferrocarril Interoceánico, comunicado Cuapiaxtla a través de la estación Masarraza, localizada a escasos tres kilómetros de la orilla de la población.

Conforme fueron llegando rumores a Cuapiaxtla sobre el levantamiento maderista del 20 de Noviembre de 1910, comenzó el éxodo de las familias propietarias de las haciendas, dejando sus instalaciones en manos de sus administradores, quienes no pudieron mantener el ritmo de trabajo, en primer lugar porque la mano de obra escaseó, en la medida en la que las fuerzas federales aplicaron la leva para llevarse a los hombres en edad de trabajar, o bien por que éstos, ante la alternativa de ingresar al ejército federal, se incorporaron a las fuerzas de Domingo Arenas.

Cuapiaxtla está conformado por la cabecera municipal y nueve comunidades que son : Ignacio Allende, San Francisco Cuaxomulco, Jose Maria Morelos, Plan de Ayala, Santa Beatriz la Nueva, Manuel Avila Camacho, Loma Bonita, El Valle y San Rafael Tepatlaxco, los cuales no han tenido cambios significativos mas que el incremento en su poblacion.

000013

TESORERA MUNICIPAL CUAPIAXTLA, TLAX. 2024 - 2027

C.P. Fabiola Cuamatzi Perez
Tesorera Municipal

ING. MANUEL GALVEZ ROMERO SÍNDICO MUNICIPAL MUNICIPIO DE CUAPIAXTLA, TLAX. 2024 - 2027

Ing. Manuel Galvez Romero
Síndico Municipal

MUNICIPIO DE CUAPIAXTLA, TLAX. PRESIDENCIA MUNICIPAL 2024 - 2027

C.P. A. Lorena Escobar González
Presidenta Municipal

I) NOTAS A LOS ESTADOS FINANCIEROS
AL 31 DE MARZO DE 2025

2. Panorama Económico y Financiero

Se informará sobre las principales condiciones económico- financieras bajo las cuales el ente público estuvo operando; y las cuales influyeron en la toma de decisiones de la administración; tanto a nivel local como federal.

El municipo de cuapiaxtla cuenta con un presupuesto para el ejercicio fiscal 2025 presentado, autorizado y remitido al Congreso del Estado de Tlaxcala, de conformidad con lo establecido en el articulo 33 fraccion IV de la ley municipal teniendo como base lo autorizado en la ley de ingresos del municipio, el cual contempla el ejercicio de los recursos de los distintos fondos como los ingresos fiscales, fondo estatal participable y recursos federales del ramo 33.

3. Organización y Objeto Social

Se informará sobre:

a) Objeto social. Asegurar que todas las personas, especialmente los más pobres y vulnerables, cuenten con los mismos derechos a los recursos económicos y el acceso a los servicios básicos, la propiedad y el control sobre la tierra y otros bienes, la herencia, los recursos. naturales, las tecnologías apropiadas y los servicios financieros, incluyéndola micro financiación.

b) Principal actividad. Agrucultura

c) Ejercicio fiscal. 01 de enero al 31 de diciembre de 2025

d) Régimen jurídico. Con forme a la Constitucion Politica de los Estados Unidos Mexicanos, Constitucion politica del Estado de Tlaxcala, Ley Municipal Para los Municipios del Estado de Tlaxcala, entre otra normativa

e) Consideraciones fiscales del ente: Retencion de ISR de salarios, 10% DE ISR honorarios y arrendamientos, 3% sobre ISN, retenciones del 5 y 5.51 al millar sobre las obras realizadas

f) Estructura organizacional básica. Se cuenta con un Organigrama autorizado por el honorable cabildo

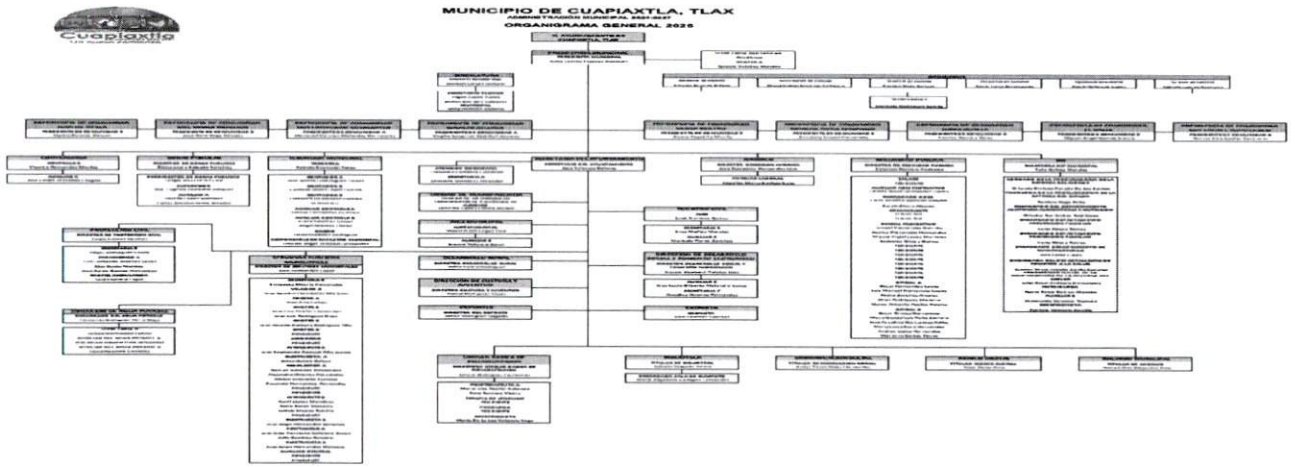

g) Fideicomisos, mandatos y análogos de los cuales es fideicomitente o fideicomisario.
No se cuenta con fideicomisos.

TESORERA MUNICIPAL 2024 - 2027 TLAX

C.P. Fabiola Cuamatzi Perez
Tesorera Municipal.

ING. MANUEL GALVEZ ROMERO
SINDICO MUNICIPAL
MUNICIPIO DE CUAPIAXTLA, TLAX.
2024-2027

Ing. Manuel Galvez Romero
Sindico Municipal

MUNICIPIO DE CUAPIAXTLA, TLAX.
PRESIDENCIA MUNICIPAL
2024 - 2027

C.P. A. Lorena Escobar González
Presidenta Municipal

000014

I) NOTAS A LOS ESTADOS FINANCIEROS
AL 31 DE MARZO DE 2025

4. Bases de Preparación de los Estados Financieros

Se informará sobre:

a) Si se ha observado la normatividad emitida por el CONAC y las disposiciones legales aplicables.

Si, Los estados financieros se realizan considerando lo establecido tanto en la ley general de contabilidad gubernamental, manual de contabilidad gubernamental y lineamientos emitidos por el CONAC, ademas de registrar todas las opereaciones en el sistema de contabilidad gubernamental (SCGIV)

b) La normatividad aplicada para el reconocimiento, valuación y revelación de los diferentes rubros de la información financiera, así como las bases de medición utilizadas para la elaboración de los estados financieros; por ejemplo: costo histórico, valor de realización; valor razonable, valor de recuperación o cualquier otro método empleado y los criterios de aplicación de los mismos.

El total de las operaciones están reconocidas a su Costo Histórico

c) Postulados básicos.

Los postulados de contabilidad gubernamental son principios o normas básicas que regulan la metodología y técnica para registrar información financiera, contable y presupuestal del ente, así como para emitir Estados financieros. Gracias a estos postulados se puede obtener uniformidad y armonización entre todos los organismos públicos, y de este modo, se facilita que las necesidades de los diferentes usuarios sean satisfechas.

Los postulados basicos considerados son: Sustancia económica, Entes públicos, Existencia Permanente, Revelación Suficiente, Importancia Relativa, Registro e integración presupuestaria, Consolidación de la información financiera, Devengo contable, Valuación, Dualidad económica y Consistencia económica.

Estos postulados de la contabilidad gubernamental son principios que regulan el registro contable que mantienen en un ente público, así como la presentación de información financiera.

d) Normatividad supletoria. En caso de emplear varios grupos de normatividades (normatividades supletorias), deberá realizar la justificación razonable correspondiente, su alineación con los PBCG y a las características cualitativas asociadas descritas en el MCCG (documentos publicados en el Diario Oficial de la Federación, agosto 2009).

Las permitidas por la Normatividad del CONAC:

Aplicación personalizada del Cuarto Nivel de COG

Aplicación personalidad del Tercer y Cuarto Nivel del CRI

Aplicación Personalizada a partir del Quinto Nivel permitido del Plan de Cuentas

e) Para las entidades que por primera vez estén implementando la base devengado de acuerdo a la Ley de Contabilidad, deberán:

- Revelar las nuevas políticas de reconocimiento;

De acuerdo a lo establecido por el CONAC.

INGRESOS

Devengado. - Cuando exista jurídicamente el derecho al cobro.

Recaudado. - Cuando existe el cobro en efectivo o cualquier otro medio de pago

EGRESOS

Comprometido. - Cuando se existe la aprobación por una autoridad competente de un acto administrativo, u otro instrumento jurídico que formaliza una relación jurídica con terceros para la adquisición de bienes y servicios.

Devengado. - Cuando se reconoce de una obligación de pago a favor de terceros por la recepción de conformidad de bienes, servicios contratados.

Ejercido. - Cuando se emite una cuanta por liquidar aprobada por la autoridad competente

Pagado. - Cuando se realiza la cancelación total o parcial de las obligaciones de pago.

- Su plan de implementación;

Se inicia el registro de las operaciones en BASE DEVENGADO a partir del mes de enero de 2025, con el apoyo de un sistema contable que integra el total de las operaciones del Municipio.

- Revelar los cambios en las políticas, la clasificación y medición de las mismas, así como su impacto en la información financiera, y

No se cuenta con cambios en las politicas, clasificacion y medicion de las mismas

- Presentar los últimos estados financieros con la normatividad anteriormente utilizada con las nuevas políticas para fines de comparación en la transición a la base devengado

Si, se presentan de acuerdo a la normatividad aplicable

6. Políticas de Contabilidad Significativas

Se informará sobre:

a) Actualización: se informará del método utilizado para la actualización del valor de los activos, pasivos y Hacienda Pública/Patrimonio y las razones de dicha elección. Así como informar de la desconexión o reconexión inflacionaria.

No se ha utilizado ningún Método para la Actualización del Valor de los Activos, Pasivos y Hacienda Pública y/o Patrimonio.

b) Informar sobre la realización de operaciones en el extranjero y de sus efectos en la información financiera gubernamental.

No se han realizado operaciones en Moneda Extranjera, y en todo caso si se realizara alguna, invariablemente el registro se realizara su equivalente en Moneda Nacional al tipo de cambio del día de la operación

c) Método de valuación de la inversión en acciones de Compañías subsidiarias no consolidadas y asociadas.

No se tienen acciones de algún otro Ente

d) Sistema y método de valuación de inventarios y costo de lo vendido.

TESORERA MUNICIPAL

C.P. Fabiola Cuamatzi Perez
Tesorera Municipal

ING. MANUEL GALVEZ ROMERO
SINDICO MUNICIPAL
MUNICIPIO DE CUAPIAXTLA, TLAX.
2024-2027

Ing. Manuel Galvez Romero
Sindico Municipal

MUNICIPIO DE CUAPIAXTLA, TLAX.
PRESIDENCIA MUNICIPAL
2024-2027

C.P. Ana Lorena Escobar González
Presidenta Municipal

000015

No existen productos para procesos en inventarios, ya que la adquisición de los bienes es para consumo inmediato llevando directamente el costo al gasto.

e) Beneficios a empleados: revelar el cálculo de la reserva actuarial, valor presente de los ingresos esperados comparado con el valor presente de la estimación de gastos tanto de los beneficiarios actuales como futuros.
No contamos con un calculo de reserva actuarial, toda vez que se lleva un control presupuestario para la aplicación de recursos del capitulo 1000 lo cual garantiza el pago oportuno por concepto de sus prestaciones a empleados

f) Provisiones: objetivo de su creación, monto y plazo.
Los registros de las operaciones están en apego a los Postulados Básicos de Contabilidad Gubernamental, y a las normas y manuales vigentes; y el municipio como responsables de realizar sus registros contables producto de las operaciones que realizan, registran los gastos en el momento en que se devengan y son efectivamente percibidos o realizados.

g) Reservas: objetivo de su creación, monto y plazo.
No se cuenta con Reservas

h) Cambios en políticas contables y corrección de errores junto con la revelación de los efectos que se tendrá en la información financiera del ente público, ya sea retrospectivos o prospectivos.
No se cuenta con cambios, correcciones de errores contables; por lo tanto no tiene efectos en la informacion financiera

i) Reclasificaciones: se deben revelar todos aquellos movimientos entre cuentas por efectos de cambios en los tipos de operaciones.
No existe reclasificaciones importantes

j) Depuración y cancelación de saldos.
No existe reclasificaciones importantes

6. Posición en Moneda Extranjera y Protección por Riesgo Cambiario

Se informará sobre:

a) Activos en moneda extranjera.
No se tienen Activos en moneda extranjera

b) Pasivos en moneda extranjera.
No se tienen Pasivos en moneda extranjera

c) Posición en moneda extranjera.
No se tienen operaciones en moneda extrajera

d) Tipo de cambio.
No se tienen operaciones en moneda extranjera

e) Equivalente en moneda nacional.
No se tienen operaciones en moneda extrajera

Lo anterior, por cada tipo de moneda extranjera que se encuentre en los rubros de activo y pasivo.

Adicionalmente, se informará sobre los métodos de protección de riesgo por variaciones en el tipo de cambio.

7. Reporte Analítico del Activo

Debe mostrar la siguiente información:

a) Vida útil o porcentajes de depreciación, deterioro o amortización utilizados en los diferentes tipos de activos.
No se realiza el calculo para la depreciacion, deterioro o armotizacion

b) Cambios en el porcentaje de depreciación o valor residual de los activos.
No se realizan cambios de porcentaje

c) Importe de los gastos capitalizados en el ejercicio, tanto financieros como de investigación y desarrollo.
No existen partidas presupuestales para el gasto de capitalizado en el ejercicio, tanto financieros como de investigacion y desarrollo

d) Riesgos por tipo de cambio o tipo de interés de las inversiones financieras.
No contamos con Inversiones Financieras

e) Valor activado en el ejercicio de los bienes construidos por la entidad.
A la fecha la entidad no cuenta con la construcción de bienes.

f) Otras circunstancias de carácter significativo que afecten el activo, tales como bienes en garantía, señalados en embargos, litigios, titulos de inversiones entregados en garantías, baja significativa del valor de inversiones financieras, etc.
No se tienen situaciones que afecten los activos del municipio

g) Desmantelamiento de Activos, procedimientos, implicaciones, efectos contables.
No se tienen desmantelamiento de Activos

h) Administración de activos; planeación con el objetivo de que el ente los utilice de manera más efectiva.
Se utilizan los activos con la operación y mantenimiento óptimo

Adicionalmente, se deben incluir las explicaciones de las principales variaciones en el activo, en cuadros comparativos como sigue:

a) Inversiones en valores.
No se tienen inversiones en valores.

b) Patrimonio de Organismos descentralizados de Control Presupuestario Indirecto.
No se tiene Patrimonio en Organismos descentralizados de Control Presupuestario Indirecto

TESORERA MUNICIPAL

C.P. Fabiola Chamatzi Perez
Tesorera Municipal

ING. MANUEL GALVEZ ROMERO
SÍNDICO MUNICIPAL
MUNICIPIO DE CUAPIAXTLA, TLAX.
2024-2027

Ing. Manuel Galvez Romero
Sindico Municipal

MUNICIPIO DE CUAPIAXTLA, TLAX.
PRESIDENCIA MUNICIPAL
2024-2027

C.P. A. Lorena Escobar González
Presidenta Municipal

000016

c) Inversiones en empresas de participación mayoritaria.
No se tiene inversión en este tipo de empresas.

d) Inversiones en empresas de participación minoritaria.
No se tiene inversión en este tipo de empresas

e) Patrimonio de organismos descentralizados de control presupuestario directo, según corresponda.
No se tiene Patrimonio en Organismos descentralizados de Control Presupuestario directo

8. Fideicomisos, Mandatos y Análogos

Se deberá informar:

a) Por ramo administrativo que los reporta.
No se cuenta con Fideicomisos, Mandatos y Análogos

b) Enlistar los de mayor monto de disponibilidad, relacionando aquéllos que conforman el 80% de las disponibilidades.
No se cuenta con Fideicomisos, Mandatos y Análogos

9. Reporte de la Recaudación

a) Análisis del comportamiento de la recaudación correspondiente al ente público o cualquier tipo de ingreso, de forma separada los ingresos locales de los federales.
Se presenta por separado tanto en la ley de ingresos y el informe digital remitido al congreso del estado

b) Proyección de la recaudación e ingresos en el mediano plazo.
La recaudación solamente crecerá por los porcentajes permitidos por Ley de ingresos aporbada cada año.

10. Información sobre la Deuda y el Reporte Analítico de la Deuda

a) Utilizar al menos los siguientes indicadores: deuda respecto al PIB y deuda respecto a la recaudación tomando, como mínimo, un período igual o menor a 5 años.
No se tiene Deuda Publica

b) Información de manera agrupada por tipo de valor gubernamental o instrumento financiero en la que se consideren intereses, comisiones, tasa, perfil de vencimiento y otros gastos de la deuda.
No se Cuenta con Informacion, puesto que no se cuenta con deuda publica

11. Calificaciones otorgadas

Informar, tanto del ente público como cualquier transacción realizada, que haya sido sujeta a una calificación crediticia.
No se cuenta con calificaciones otorgadas o certificaciones

12. Proceso de Mejora

Se informará de:

a) Principales Políticas de control interno.
Apego al presupuesto con racionalidad y transparencia

b) Medidas de desempeño financiero, metas y alcance.
Racionar el uso de los recursos, sobre todo en el primer semestre del año para alcanzar el cumplimiento de las funciones para el ejercicio completo.

13. Información por Segmentos

Cuando se considere necesario se podrá revelar la información financiera de manera segmentada debido a la diversidad de las actividades y operaciones que realizan los entes públicos, ya que la misma proporciona información acerca de las diferentes actividades operativas en las cuales participa, de los productos o servicios que maneja, de las diferentes áreas.

Consecuentemente, esta información contribuye al análisis más preciso de la situación financiera, grados y fuentes de riesgo y crecimiento potencial de negocio.
Toda la información del Municipio, está procesada y se encuentra disponible por Unidad Responsable de realizar las funciones propias.

14. Eventos Posteriores al Cierre

El ente público informará el efecto en sus estados financieros de aquellos hechos ocurridos en el período posterior al que informa, que proporcionan mayor evidencia sobre eventos que le afectan económicamente y que no se conocían a la fecha de cierre.
El municipio no tiene hechos ocurridos en el período posterior al que informa, que proporcionen mayor evidencia sobre eventos que le afectan económicamente y que no se conocían a la fecha de cierre

15. Partes Relacionadas

Se debe establecer por escrito que no existen partes relacionadas que pudieran ejercer influencia significativa sobre la toma de decisiones financieras y operativas
No existen partes relacionadas que pudieran ejercer influencia significativa sobre la toma de decisiones financieras y operativas.

16. Responsabilidad Sobre la Presentación Razonable de la Información Contable

La Información Contable deberá estar firmada en cada página de la misma e incluir al final la siguiente leyenda: "Bajo protesta de decir verdad declaramos que los Estados Financieros y sus notas, son razonablemente correctos y son responsabilidad del emisor". Lo anterior, no será aplicable para la información contable consolidada.
La información contable se presenta firmada por los responsables.

TESORERA MUNICIPAL
2024-2027

C.P. Fabiola cuamatzi Perez
Tesorera Municipal

ING. MANUEL GALVEZ ROMERO
SÍNDICO MUNICIPAL
MUNICIPIO DE CUAPIAXTLA, TLAX.
2024-2027

Ing. Manuel Galvez Romero
Sindico Municipal

MUNICIPIO DE CUAPIAXTLA, TLAX.
PRESIDENCIA MUNICIPAL
2024-2027

C.P. A. Lorena Escobar González
Presidenta Municipal

000017

7.6.3	BIENES BAJO CONTRATO EN COMODATO	0.00	0.00	0.00	0.00 (d)
7.6.4	CONTRATO DE COMODATO POR BIENES	0.00	0.00	0.00	0.00 (a)
7.X	BIENES ARQUEOLÓGICOS, ARTÍSTICOS E HISTÓRICOS	0.00	0.00	0.00	0.00 (d)
7.X.1	BIENES ARQUEOLÓGICOS EN CUSTODIA	0.00	0.00	0.00	0.00 (d)
7.X.2	CUSTODIA DE BIENES ARQUEOLÓGICOS	0.00	0.00	0.00	0.00 (a)
7.X.3	BIENES ARTÍSTICOS EN CUSTODIA	0.00	0.00	0.00	0.00 (d)
7.X.4	CUSTODIA DE BIENES ARTÍSTICOS	0.00	0.00	0.00	0.00 (a)
7.X.5	BIENES HISTÓRICOS EN CUSTODIA	0.00	0.00	0.00	0.00 (d)
7.X.6	CUSTODIA DE BIENES HISTÓRICOS	0.00	0.00	0.00	0.00 (a)

MEM-02 CUENTAS DE ORDEN PRESUPUESTARIAS DE INGRESOS:

Concepto		2025	Característica
8.1.1	LEY DE INGRESOS ESTIMADA	80,578,251.64	Saldo
8.1.2	LEY DE INGRESOS POR EJECUTAR	57,438,806.29	Saldo
8.1.3	MODIFICACIONES A LA LEY DE INGRESOS ESTIMADA	0.00	Saldo
8.1.4	LEY DE INGRESOS DEVENGADA	23,139,445.35	Abonos
8.1.5	LEY DE INGRESOS RECAUDADA	23,139,445.35	Abonos

MEM-03 CUENTAS DE ORDEN PRESUPUESTARIAS DE EGRESOS:

Concepto		2025	Característica
8.2.1	PRESUPUESTO DE EGRESOS APROBADO	80,578,251.64	Saldo
8.2.2	PRESUPUESTO DE EGRESOS POR EJERCER	66,436,263.71	Saldo
8.2.3	MODIFICACIONES AL PRESUPUESTO DE EGRESOS APROBADO	61,188.00	Saldo
8.2.4	PRESUPUESTO DE EGRESOS COMPROMETIDO	14,203,175.93	Cargos
8.2.5	PRESUPUESTO DE EGRESOS DEVENGADO	14,203,175.93	Cargos
8.2.6	PRESUPUESTO DE EGRESOS EJERCIDO	14,196,136.34	Cargos
8.2.7	PRESUPUESTO DE EGRESOS PAGADO	14,197,115.86	Cargos

ING. MANUEL GALVEZ ROMERO
SÍNDICO MUNICIPAL
MUNICIPIO DE CUAPIAXTLA, TLAX.
2024 - 2027

Bajo protesta de decir verdad declaramos que los Estados Financieros y sus notas son razonablemente correctos y son responsabilidad del emisor.

MUNICIPIO DE CUAPIAXTLA, TLAX. PRESIDENCIA MUNICIPAL 2024 - 2027

C.P. ALMA LORENA ESCOBAR GONZALEZ
PRESIDENTA MUNICIPAL

MUNICIPIO DE CUAPIAXTLA, TLAX. SINDICATURA MUNICIPAL 2024 - 2027

ING. MANUEL GALVEZ ROMERO
SINDICO MUNICIPAL

MUNICIPIO DE CUAPIAXTLA, TLAX. TESORERÍA MUNICIPAL 2024 - 2027

C.P. FABIOLA CUAMATZI PÉREZ
TESORERA MUNICIPAL

MUNICIPIO DE CUAPIAXTLA TLAXCALA

INDICADORES DE POSTURA FISCAL
Del 1 de Enero al 31 de Marzo de 2025
(Cifras en pesos)

000040

Concepto	Estimado/ Aprobado	Devengado	Recaudado/ Pagado
I. Ingresos Presupuestarios (I = 1 + 2)	80,578,251.64	23,139,445.35	23,139,445.35
1. Ingresos del Gobierno de la Entidad Federativa o Municipio	80,578,251.64	23,139,445.35	23,139,445.35
2. Ingresos del Sector Paraestatal o Paramunicipal	0.00	0.00	0.00
II. Egresos Presupuestarios (II = 3 + 4)	80,578,251.64	14,203,175.93	14,197,115.86
3. Egresos del Gobierno de la Entidad Federativa o Municipio	80,578,251.64	14,203,175.93	14,197,115.86
4. Egresos del Sector Paraestatal o Paramunicipal	0.00	0.00	0.00
III. Balance presupuestario (Superávit o Déficit) (III = I - II)	0.00	8,936,269.42	8,942,329.49

Concepto	Estimado/ Aprobado	Devengado	Recaudado/ Pagado
III. Balance presupuestario (Superávit o Déficit)	0.00	8,936,269.42	8,942,329.49
IV. Intereses, Comisiones y Gastos de la Deuda	0.00	0.00	0.00
V. Balance Primario (Superávit o Déficit) (V = III - IV)	0.00	8,936,269.42	8,942,329.49

Concepto	Estimado/ Aprobado	Devengado	Recaudado/ Pagado
A. Financiamiento	0.00	0.00	0.00
B. Amortización de la deuda	0.00	0.00	0.00
C. Endeudamiento o desendeudamiento (C = A - B)	0.00	0.00	0.00

Bajo protesta de decir verdad declaramos que los Estados Financieros y sus notas, son razonablemente correctos y son responsabilidad del emisor.

C.P. ALMA LORENA ESCOBAR GONZALEZ
PRESIDENTA MUNICIPAL CONSTITUCIONAL

ING. MANUEL GALVEZ ROMERO
SINDICO MUNICIPAL

C.P. FABIOLA CUAMATZI PÉREZ
TESORERA MUNICIPAL

ING. MANUEL GALVEZ ROMERO SINDICO MUNICIPAL MUNICIPIO DE CUAPIAXTLA, TLAX. 2024-2027

MUNICIPIO DE CUAPIAXTLA, TLAX. PRESIDENCIA MUNICIPAL 2024 - 2027

MUNICIPIO DE CUAPIAXTLA, TLAX. SINDICATURA MUNICIPAL 2024 - 2027

MUNICIPIO DE CUAPIAXTLA, TLAX. TESORERÍA MUNICIPAL 2024 - 2027

<24 ABR 2025 19:58:16>

MUNICIPIO DE CUAPIAXTLA TLAXCALA

ESTADO ANALÍTICO DE LA DEUDA Y OTROS PASIVOS
Del 1 de Enero al 31 de Marzo de 2025
(Cifras en pesos)

000043

DENOMINACIÓN DE LAS DEUDAS	Moneda de Contratación	Institución o País Acreedor	Saldo Inicial del Periodo	Saldo Final del Periodo
DEUDA PÚBLICA				
CORTO PLAZO				
DEUDA INTERNA				
Instituciones de Crédito			0.00	0.00
Títulos y Valores			0.00	0.00
Arrendamientos financieros			0.00	0.00
DEUDA EXTERNA				
Organismos Financieros Internacionales			0.00	0.00
Deuda Bilateral			0.00	0.00
Títulos y Valores			0.00	0.00
Arrendamientos Financieros			0.00	0.00
SUBTOTAL DE DEUDA PÚBLICA A CORTO PLAZO			0.00	0.00
LARGO PLAZO				
DEUDA INTERNA				
Instituciones de Crédito			0.00	0.00
Títulos y Valores			0.00	0.00
Arrendamientos financieros			0.00	0.00
DEUDA EXTERNA				
Organismos Financieros Internacionales			0.00	0.00
Deuda Bilateral			0.00	0.00
Títulos y Valores			0.00	0.00
Arrendamientos Financieros			0.00	0.00
SUBTOTAL DE DEUDA PÚBLICA A LARGO PLAZO			0.00	0.00
TOTAL DE OTROS PASIVOS			5,835,164.33	4,437,624.54
TOTAL DE DEUDA PÚBLICA Y OTROS PASIVOS			5,835,164.33	4,437,624.54

Bajo protesta de decir verdad declaramos que los Estados Financieros y sus notas, son razonablemente correctos y son responsabilidad del emisor.

C.P. ALMA LORENA ESCOBAR GONZALEZ
PRESIDENTA MUNICIPAL CONSTITUCIONAL

ING. MANUEL GALVEZ ROMERO
SÍNDICO MUNICIPAL

C.P. FABIOLA CUAMATZI PÉREZ
TESORERA MUNICIPAL

MUNICIPIO DE CUAPIAXTLA, TLAX. PRESIDENCIA MUNICIPAL 2024 - 2027

MUNICIPIO DE CUAPIAXTLA, TLAX. SINDICATURA MUNICIPAL 2024 - 2027

MUNICIPIO DE CUAPIAXTLA, TLAX. TESORERÍA MUNICIPAL 2024 - 2027

ING. MANUEL GALVEZ ROMERO SINDICO MUNICIPAL MUNICIPIO DE CUAPIAXTLA, TLAX. 2024-2027

<24 ABR 2025 19:58:26>

MUNICIPIO DE CUAPIAXTLA TLAXCALA

ENDEUDAMIENTO NETO
Del 1 de Enero al 31 de Marzo de 2025
(Cifras en pesos)

000044

Identificación de Crédito o Instrumento	Contratación/Coloc A	Amortización B	Endeudamiento Neto C = A - B
Créditos Bancarios			
Total Créditos Bancarios	0.00	0.00	0.00
Otros Instrumentos de Deuda			
Total Otros Instrumentos de Deuda	0.00	0.00	0.00
TOTAL	0.00	0.00	0.00

Bajo protesta de decir verdad declaramos que los Estados Financieros y sus notas, son razonablemente correctos y son responsabilidad del emisor.

C.P. ALMA LORENA ESCOBAR GONZALEZ
PRESIDENTA MUNICIPAL CONSTITUCIONAL

ING. MANUEL GALVEZ ROMERO
SINDICO MUNICIPAL

C.P. FABIOLA CUAMATZI PÉREZ
TESORERA MUNICIPAL

MUNICIPIO DE CUAPIAXTLA, TLAX. PRESIDENCIA MUNICIPAL 2024 - 2027

MUNICIPIO DE CUAPIAXTLA, TLAX. SINDICATURA MUNICIPAL 2024 - 2027

MUNICIPIO DE CUAPIAXTLA, TLAX. TESORERÍA MUNICIPAL 2024 - 2027

ING. MANUEL GALVEZ ROMERO
SÍNDICO MUNICIPAL
MUNICIPIO DE CUAPIAXTLA, TLAX.
2024-2027

<24 ABR 2025 19:58:40>

MUNICIPIO DE CUAPIAXTLA TLAXCALA

INTERESES DE LA DEUDA
Del 1 de Enero al 31 de Marzo de 2025
(Cifras en pesos)

000045

Identificación de Crédito o Instrumento	Devengado	Pagado
Créditos Bancarios		
Total de Intereses de Créditos Bancarios	0.00	0.00
Otros Instrumentos de Deuda		
Total de Intereses de Otros Instrumentos de Deuda	0.00	0.00
TOTAL	0.00	0.00

Bajo protesta de decir verdad declaramos que los Estados Financieros y sus notas, son razonablemente correctos y son responsabilidad del emisor.

ING. MANUEL GALVEZ ROMERO
SÍNDICO MUNICIPAL
MUNICIPIO DE CUAPIAXTLA, TLAX.
2024-2027

C.P. ALMA LORENA ESCOBAR GONZALEZ
PRESIDENTA MUNICIPAL CONSTITUCIONAL

MUNICIPIO DE CUAPIAXTLA, TLAX. PRESIDENCIA MUNICIPAL 2024 - 2027

ING. MANUEL GALVEZ ROMERO
SÍNDICO MUNICIPAL

MUNICIPIO DE CUAPIAXTLA, TLAX. SINDICATURA MUNICIPAL 2024 - 2027

C. FABIOLA CUAMATZI PÉREZ
TESORERA MUNICIPAL

MUNICIPIO DE CUAPIAXTLA, TLAX. TESORERÍA MUNICIPAL 2024 - 2027

<24 ABR 2025 19:58:43>