Fondo de Aportaciones para la Infraestructura Social Municipal y de las Demarcaciones Territoriales del Distrito Federal (FAISMUN 2026)

MUNICIPIO DE CUAPIAXTLA
EXPEDIENTE TÉCNICO FINIQUITO

1.- INFORMACIÓN BÁSICA

FINAL

FECHA DE ELABORACIÓN: *13 DE JULIO DEL 2026* CLAVE(S) : ***FISM2608011***

4192

A.- UBICACIÓN

MUNICIPIO: *CUAPIAXTLA*
LOCALIDAD: *BARRIO SAN MIGUEL*
UBICACIÓN: *PLAZUELA ITURBIDE*
ENTRE: *CALLE AGUSTIN DE ITURBIDE Y J. MA. MORELOS*

"OPERADO FONDO DE APORTACIONES PARA LA INFRAESTRUCTURA SOCIAL MUNICIPAL"

B. OBRA A REALIZAR

NOMBRE: *REHABILITACION DE CANCHA BASQUET BALL*

DESCRIPCIÓN DE METAS: *SUMINISTRO Y APLICACIÓN DE PINTURA EN MUROS, Y REHABILITACION DE BAÑOS.*

UNIDAD DE MEDIDA: *M2* CANTIDAD: *48.58*

C.- APERTURA PROGRAMÁTICA

RUBRO: *URBANIZACIÓN*
33 LCF: *URB*
SUBCLASIFICACIÓN: *CANCHA PUBLICA*
MODALIDAD POR TIPO DE PROYECTO: *REHABILITACION*
INCIDENCIA: *COMPLEMENTARIA*

ESTADOS UNIDOS MEXICANOS MUNICIPIO DE CUAPIAXTLA, TLAX. PRESIDENCIA MUNICIPAL 2024 - 2027

ESTADOS UNIDOS MEXICANOS MUNICIPIO DE CUAPIAXTLA, TLAX. SINDICATURA MUNICIPAL 2024 - 2027

ESTADOS UNIDOS MEXICANOS MUNICIPIO DE CUAPIAXTLA, TLAX TESORERÍA MUNICIPAL 2024 - 2027

D.- BENEFICIARIOS

DIRECTOS: *16222* **HAB. DE LA LOCALIDAD:** *16222*

E.- INVERSIÓN

RECURSO	TOTAL	FEDERAL 2026	MUNICIPAL	BENEFICIARIOS
MONTO AUTORIZADO	*$ 266,024.09*	*$ 266,024.09*	*0.00*	*0.00*

FORMA DE APORTACIÓN DE LOS BENEFICIARIOS: *NINGUNA*

F.- EJECUCIÓN

MODALIDAD: *ADJUDICACION DIRECTA*

PERIODO: *INICIO - TERMINO* DEL *29 DE JUNIO DE 2026* AL *13 DE JULIO DE 2026*

ESTADOS UNIDOS MEXICANOS OBRAS PÚBLICAS

DEPENDENCIA EJECUTORA

CP. ALMA LORENA ESCOBAR GONZÁLEZ
PRESIDENTA MUNICIPAL CONSTITUCIONAL

ING. DIANA LAURA SALGADO SANCHEZ
DIRECTORA DE OBRAS PUBLICAS

Fondo de Aportaciones para la Infraestructura Social Municipal y de las Demarcaciones Territoriales del Distrito Federal (FAISMUN 2026)

MUNICIPIO DE CUAPIAXTLA

EXPEDIENTE TÉCNICO FINIQUITO

CLAVE(S) : **FISM2608011**

2.- CROQUIS DE LOCALIZACIÓN DE LA OBRA.

4193

OPERADO FONDO DE APORTACIONES PARA LA INFRAESTRUCTURA SOCIAL MUNICIPAL"

MUNICIPIO:	CUAPIAXTLA
LOCALIDAD:	BARRIO SAN MIGUEL
NOMBRE DE LA OBRA:	REHABILITACION DE CANCHA BASQUET BALL
UBICACIÓN:	*PLAZUELA ITURBIDE*
ENTRE:	CALLE AGUSTIN DE ITURBIDE Y J. MA. MORELOS

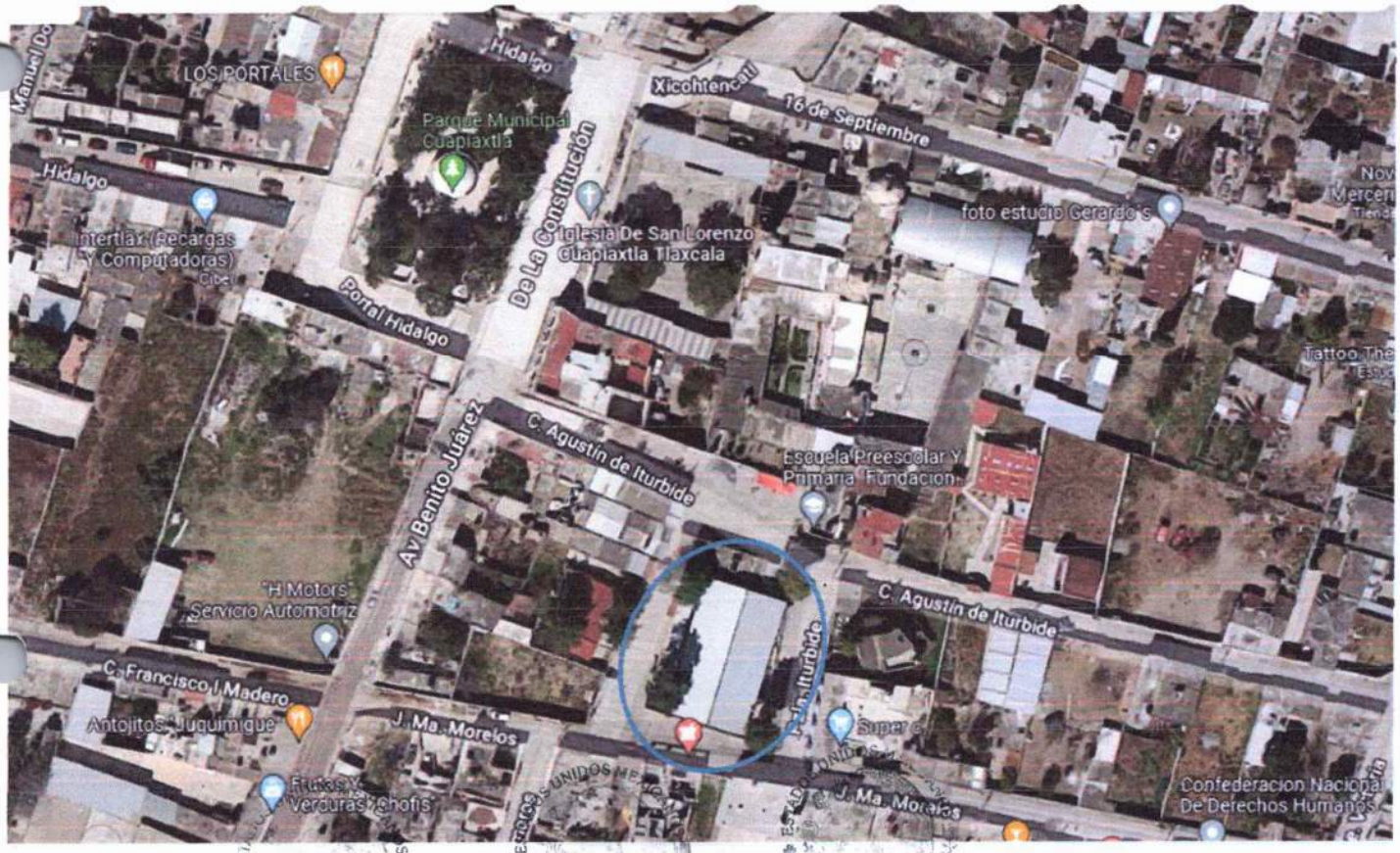

REHABILITACIÓN DE CANCHA DE BASQUET BALL

422.15M2

MUNICIPIO DE CUAPIAXTLA, TLAX. PRESIDENCIA MUNICIPAL 2024 - 2027

MUNICIPIO DE CUAPIAXTLA, TLAX. SINDICATURA MUNICIPAL 2024 - 2027

MUNICIPIO DE CUAPIAXTLA, TLAX. TESORERÍA MUNICIPAL 2024 - 2027

ESTADOS UNIDOS MEXICANOS OBRAS PÚBLICAS CUAPIAXTLA, TLAX. 2024 - 2027

Fondo de Aportaciones para la Infraestructura Social Municipal y de las Demarcaciones Territoriales del Distrito Federal (FAISMUN 2026)

MUNICIPIO DE CUAPIAXTLA
EXPEDIENTE TÉCNICO FINIQUITO

CLAVE(S) : **FISM2608011**

3.- CROQUIS DE MICRO LOCALIZACIÓN DE LA OBRA

MUNICIPIO:	CUAPIAXTLA
LOCALIDAD:	BARRIO SAN MIGUEL
NOMBRE DE LA OBRA:	REHABILITACION DE CANCHA BASQUET BALL
UBICACIÓN:	*PLAZUELA ITURBIDE*
ENTRE:	CALLE AGUSTIN DE ITURBIDE Y J. MA. MORELOS

4194

"OPERADO FONDO DE APORTACIONES PARA LA INFRAESTRUCTURA SOCIAL MUNICIPAL"

REHABILITACION DE CANCHA DE BASQUET BALL

422.15 M2

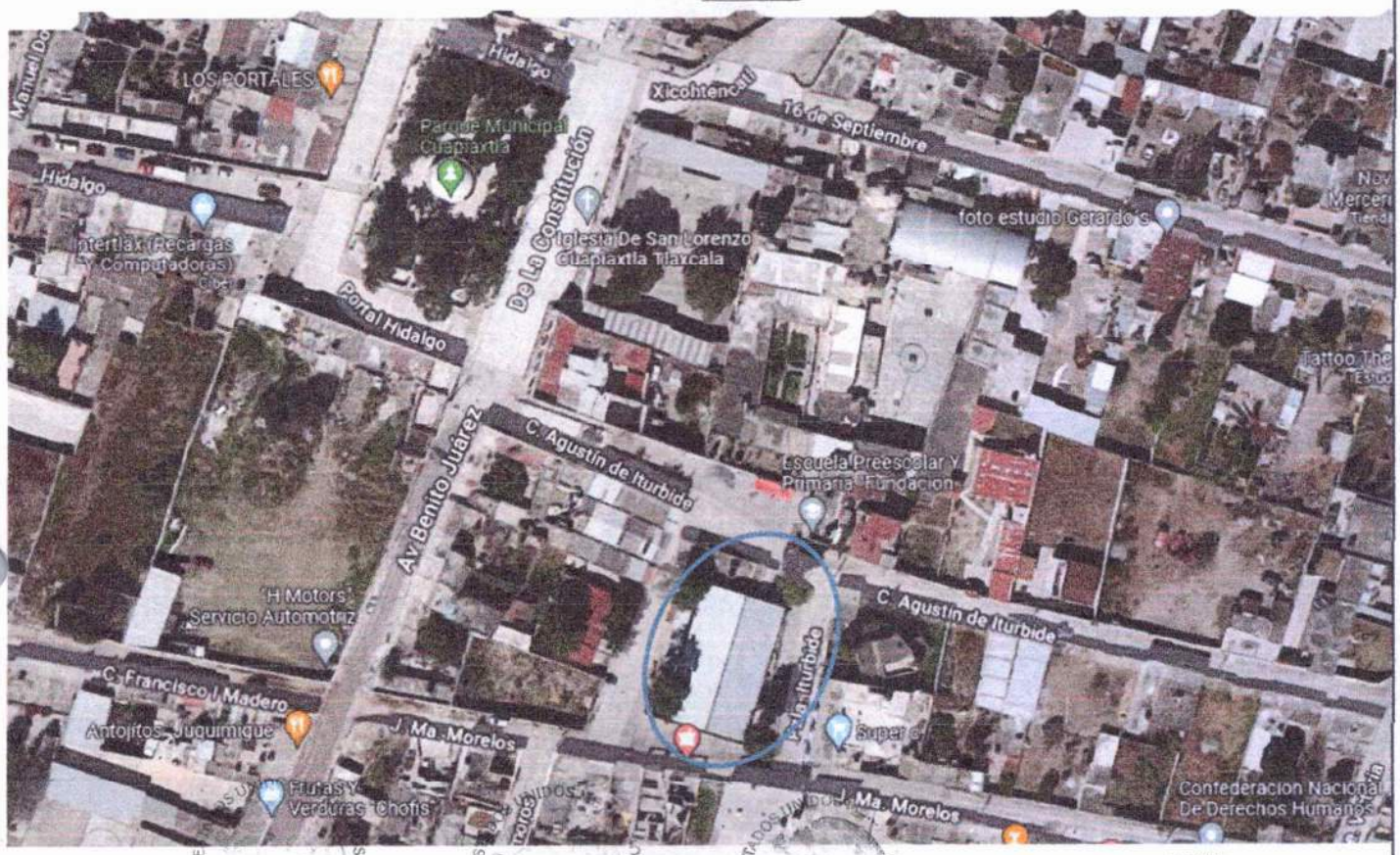

MUNICIPIO DE CUAPIAXTLA, TLAX.
PRESIDENCIA MUNICIPAL
2024 - 2027

MUNICIPIO DE CUAPIAXTLA, TLAX.
SINDICATURA MUNICIPAL
2024 - 2027

MUNICIPIO DE CUAPIAXTLA, TLAX.
TESORERÍA MUNICIPAL
2024 - 2027

ESTADOS UNIDOS MEXICANOS
OBRAS PÚBLICAS
CUAPIAXTLA, TLAX.
2024 - 2027

Fondo de Aportaciones para la Infraestructura Social Municipal y de las Demarcaciones Territoriales del Distrito Federal (FAISMUN 2026)

MUNICIPIO DE CUAPIAXTLA

EXPEDIENTE TÉCNICO FINIQUITO

CLAVE(S) : **FISM2608011**

4.- DETALLES DE LA OBRA

4195

"OPERADO FONDO DE APORTACIONES PARA LA INFRAESTRUCTURA SOCIAL MUNICIPAL"

MUNICIPIO: CUAPIAXTLA
LOCALIDAD: BARRIO SAN MIGUEL
NOMBRE DE LA OBRA: REHABILITACION DE CANCHA BASQUET BALL

UBICACIÓN: *PLAZUELA ITURBIDE*
ENTRE: CALLE AGUSTIN DE ITURBIDE Y J. MA. MORELOS

SUMINISTRO Y APLICACIÓN DE PINTURA EN MUROS, Y REHABILITACION DE BAÑOS.

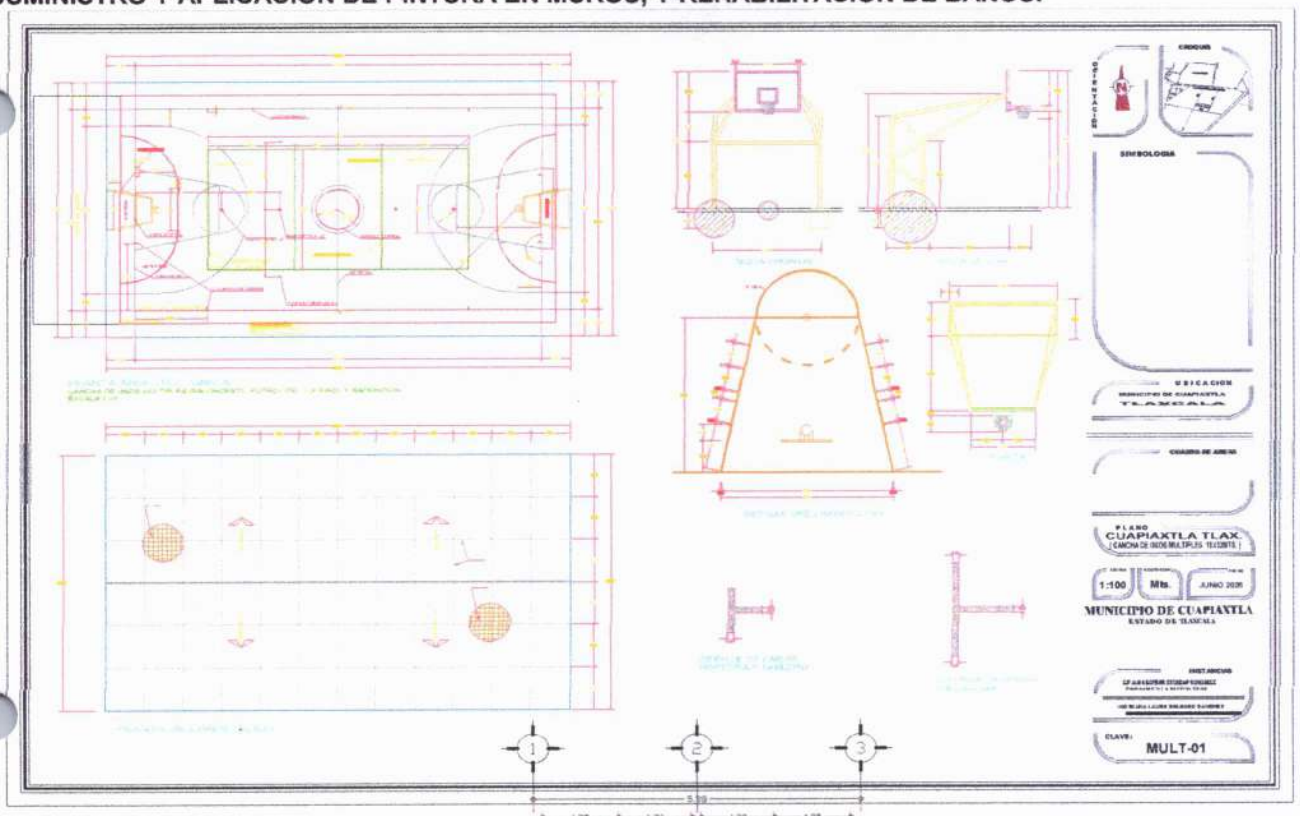



MUNICIPIO DE CUAPIAXTLA, TLAX. PRESIDENCIA MUNICIPAL 2024 - 2027

MUNICIPIO DE CUAPIAXTLA, TLAX. SINDICATURA MUNICIPAL 2024 - 2027

MUNICIPIO DE CUAPIAXTLA, TLAX. TESORERÍA MUNICIPAL 2024 - 202

MODULO DE SANITARIOS

OBRAS PÚBLICAS
CUAPIAXTLA, TLAX.
2024 - 2027

Fondo de Aportaciones para la Infraestructura Social Municipal y de las Demarcaciones Territoriales del Distrito Federal (FAISMUN 2026)

MUNICIPIO DE CUAPIAXTLA
EXPEDIENTE TÉCNICO FINIQUITO

4196

CLAVE(S) : **FISM2608011**

5.- REPORTE FOTOGRAFICO

MUNICIPIO: CUAPIAXTLA
LOCALIDAD: BARRIO SAN MIGUEL
NOMBRE DE LA OBRA: REHABILITACION DE CANCHA BASQUET BALL

"OPERADO FONDO DE APORTACIONES PARA LA INFRAESTRUCTURA SOCIAL MUNICIPAL"

UBICACIÓN: PLAZUELA ITURBIDE
ENTRE: CALLE AGUSTIN DE ITURBIDE Y J. MA. MORELOS

SUMINISTRO Y APLICACIÓN DE PINTURA EN MUROS, Y REHABILITACION DE BAÑOS.





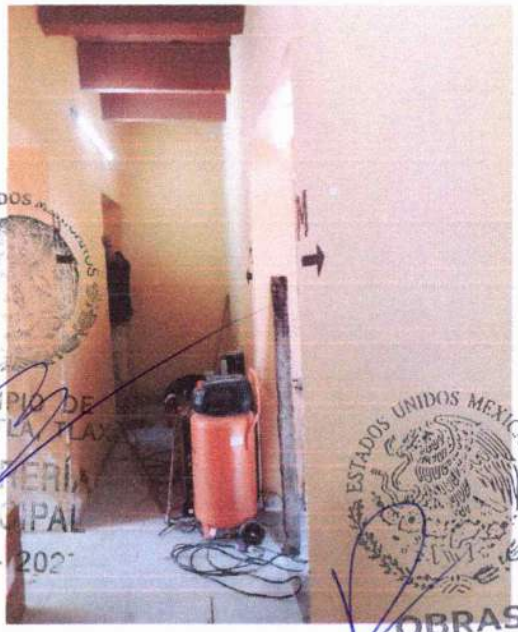

MUNICIPIO DE CUAPIAXTLA, TLAX. PRESIDENCIA MUNICIPAL 2024 - 2027

MUNICIPIO DE CUAPIAXTLA, TLAX. SINDICATURA MUNICIPAL 2024 - 2027

MUNICIPIO DE CUAPIAXTLA, TLAX. TESORERÍA MUNICIPAL 2024 - 2027

OBRAS PÚBLICAS
CUAPIAXTLA, TLAX.
2024 - 2027

Fondo de Aportaciones para la Infraestructura Social Municipal y de las Demarcaciones Territoriales del Distrito Federal (FAISMUN 2026)

MUNICIPIO DE CUAPIAXTL

EXPEDIENTE TÉCNICO FINIQ

CLAVE(S) : **FISM2608011**

5.- PRESUPUESTO DE LA OBRA

MUNICIPIO: CUAPIAXTLA
LOCALIDAD: BARRIO SAN MIGUEL
NOMBRE DE LA OBRA: REHABILITACION DE CANCHA BASQUET BALL
UBICACIÓN: PLAZUELA ITURBIDE
ENTRE: CALLE AGUSTIN DE ITURBIDE Y J. MA. MORELOS

OPERADO FONDO DE APORTACIONES PARA LA INFRAESTRUCTURA SOCIAL MUNICIPAL"

CLAVE	CONCEPTO O PARTIDA	UNIDAD	CANTIDAD	PU.	IMPORTE
	REHABILITACION DE CANCHA BASQUET BALL				**$229,331.13**
A01	**MUROS DE BARDA PERIMETRAL INTERIOR Y EXTERIOR, CONTRAFUERTES.**	**PARTIDA**	**1.00**		**$229,331.13**
1.000	LIMPIEZA MANUAL DEL AREA DE AZOTEA, RETIRANDO TIERRA ACOMULADA, LAMA, BASURA, ,INCLUYE HERRAMIENTA MENOR Y MANO DE OBRA, ACOMULANDO EL MATERIAL PRODUCTO DE LA LIMPIEZA EN MONTONES P.U.O.T.	**M2**	49.41	$ 12.78	$631.46
2.000	BAJAR MATERIAL PRODUCTO DE LA LIMPIEZA, ,ALTURA DE4 MTS CON LASO Y BOTE DE 18 LTS, ACOMULANDO MATERIAL EN EL AREA DE CARGA, INCLUYE EQUIPO MENOR Y MANO DE OBRA. P.U.O.T.	M3	2.77	$ 214.60	$594.44
3.000	SUMINISTRO Y APLICACIÓN DE IMPERMEABILIZANTE HÍBRIDO ELASTOMÉRICO (ACRÍLICO–POLIURETANO/SILICONA) EN AZOTEA, FORMANDO UNA MEMBRANA CONTINUA, FLEXIBLE E IMPERMEABLE, RESISTENTE A LA INTEMPERIE, RADIACIÓN UV Y CAMBIOS DE TEMPERATURA. INCLUYE PREPARACIÓN DE LA SUPERFICIE, SELLADO DE FISURAS MENORES, APLICACIÓN DEL IMPERMEABILIZANTE CONFORME A LAS RECOMENDACIONES DEL FABRICANTE, MANO DE OBRA, MATERIALES, HERRAMIENTA, EQUIPO, ACARREOS, LIMPIEZA DEL ÁREA DE TRABAJO Y TODO LO NECESARIO PARA SU CORRECTA EJECUCIÓN.	M2	49.41	$ 411.70	$20,342.10
4.000	LIMPIEZA DE MURO VERTICAL Y PLAFON HASTA UNA ALTURA DE 4 MTS, RETIRO DE POLVO, SUCIEDAD, HOLLÍN, EFLORESCENCIAS, MATERIAL SUELTO, RESTOS DE PINTURA DETERIORADA Y CUALQUIER CONTAMINANTE QUE AFECTE LA ADHERENCIA DEL RECUBRIMIENTO, LIMPIEZA MECÁNICA MEDIANTE CEPILLADO MANUAL, CARDA, O ESPATULA, CUMPLIMIENTO DE LAS MEDIDAS DE SEGURIDAD PARA TRABAJOS EN ALTURA, INCLUYENDO USO DE LÍNEAS DE VIDA, ARNÉS DE SEGURIDAD, SEÑALIZACIÓN Y EQUIPO DE PROTECCIÓN PERSONAL. *ASI COMO TORRES METALICAS. P.U.O.T.*	M2	283.14	$ 23.14	$6,551.86
5.000	REPELLADO EN MURO FACHADA PRINCIPAL Y RECONSTRUCCIÓN DE REPELLO FALTANTE EXISTENTES EN MUROS VERTICALES ESQUINAS, CADENAS, TRABES Y JAMBAS DE PUERTAS UBICADOS A UNA ALTURA APROXIMADA DE 4 M CON UNA MEZCLA DE ESTUCO CEMENTO BLANCO: BLANCO DE ESPAÑA: RESINA EPOXICA EN PROPORCION 2.1:3:0.25 INCLUYE: APERTURA Y SANEAMIENTO DE LAS GRIETAS MEDIANTE CORTE, RANURADO O ESCARIFICADO SEGÚN SU DIMENSIÓN Y PROFUNDIDAD, *PERFILADO, NIVELACIÓN LIJADO A MANO Y AFINADO DE LA SUPERFICIE* HASTA LOGRAR UNIFORMIDAD CON EL PLANO DEL MURO EXISTENTE SUMINISTRO DE MATERIALES, MANO DE OBRA ESPECIALIZADA, HERRAMIENTAS, IMPLEMENTACIÓN DE TODAS LAS MEDIDAS DE SEGURIDAD PARA TRABAJOS EN ALTURA, INCLUYENDO ARNESES, LÍNEAS DE VIDA, ANCLAJES CERTIFICADOS, SEÑALIZACIÓN Y EQUIPO DE PROTECCIÓN PERSONAL NECESARIOS PARA REALIZAR EL RESANE DE GRIETAS, GARANTIZANDO LA RESTITUCIÓN DE LA CONTINUIDAD SUPERFICIAL Y LAS CONDICIONES ADECUADAS PARA LA APLICACIÓN	*M2*	*48.58*	*$ 292.42*	*$14,205.76*
6.000	PINTURA VINIMEX DE COMEX COLORES REGULARES EN APLANADO FINO EN MUROS EXTERIORES E INTERIORES INCLUYE SELLADOR 5X1 APLICACIÓNA DOS MANOS, HASTA 4 MTS. SUMINISTRO DE MATERIALES, MANO DE OBRA ESPECIALIZADA, HERRAMIENTAS, IMPLEMENTACIÓN DE TODAS LAS MEDIDAS DE SEGURIDAD PARA TRABAJOS EN ALTURA, INCLUYENDO ARNESES, LÍNEAS DE VIDA, TORRES METALICAS, ANCLAJES CERTIFICADOS, Y EQUIPO DE PROTECCIÓN PERSONAL NECESARIOS. P.U.O.T.	M2	283.14	$ 150.36	$42,572.93

MUNICIPIO DE CUAPIAXTLA, TLAX. TESORERIA MUNICIPAL 2024 - 2027

OBRAS PUBLICAS CUAPIAXTLA, TLAX. 2024 - 2027

Fondo de Aportaciones para la Infraestructura Social Municipal y de las Demarcaciones Territoriales del Distrito Federal (FAISMUN 2026)

MUNICIPIO DE CUAPIAXTL

EXPEDIENTE TÉCNICO FINIQ

CLAVE(S) : **FISM2608011**

5.- PRESUPUESTO DE LA OBRA

MUNICIPIO: CUAPIAXTLA
LOCALIDAD: BARRIO SAN MIGUEL
NOMBRE DE LA OBRA: REHABILITACION DE CANCHA BASQUET BALL
UBICACIÓN: PLAZUELA ITURBIDE
ENTRE: CALLE AGUSTIN DE ITURBIDE Y J. MA. MORELOS

"OPERADO FONDO DE APORTACIONES PARA LA INFRAESTRUCTURA SOCIAL MUNICIPAL"

CLAVE	CONCEPTO O PARTIDA	UNIDAD	CANTIDAD	PU.	IMPORTE
	REHABILITACION DE CANCHA BASQUET BALL				**$229,331.13**
A01	**MUROS DE BARDA PERIMETRAL INTERIOR Y EXTERIOR, CONTRAFUERTES.**	**PARTIDA**	**1.00**		**$229,331.13**
7.000	MANTENIMIENTO DE PUERTAS Y MAMPARAS, Y VENTANAS CONSISTENTE EN RETIRO DE POLVO, SUCIEDAD, HOLLÍN, EFLORESCENCIAS, RESTOS DE PINTURA DETERIORADA Y CUALQUIER CONTAMINANTE QUE AFECTE LA ADHERENCIA DEL RECUBRIMIENTO RESANANDO LAS ÁREAS DAÑADAS, MEDIANTE BROCHA, RODILLO O EQUIPO DE ASPERSIÓN. P.U.O.T.	M2	52.83	$ 140.06	$7,399.37
8.000	SUMINISTRO Y APLICACIÓN DE PINTURA DE ACEITE COLOR BLANCO, SOBRE PUERTAS Y MAMPARAS Y VENTANAS CONSISTENTE EN APLICACIÓN DE PINTURA MEDIANTE BROCHA. RODILLO O EQUIPO DE ASPERSION. P.U.O.T.	M2	58.74	$ 142.57	$8,374.56
9.000	SUMINISTRO Y APLICACIÓN DE SEÑALAMIENTOS NORMATIVOS PARA BAÑOS DE HOMBRES Y MUJERES, ASI COMO RESTRICTIVOS.	PZA	12.00	$ 225.57	$2,706.84
10.000	DESMONTAJE DE INODORO (WC) CON RECUPERACIÓN, INCLUYENDO CIERRE Y DESCONEXIÓN DE LAS INSTALACIONES HIDRÁULICAS Y SANITARIAS, RETIRO CUIDADOSO DEL MUEBLE Y SUS ACCESORIOS SIN DAÑARLOS, LIMPIEZA DEL *MATERIAL RECUPERADO, TAPONAMIENTO PROVISIONAL DE LA DESCARGA* SANITARIA Y DE LA ALIMENTACIÓN DE AGUA PARA EVITAR FUGAS Y MALOS OLORES, RETIRO DEL MATERIAL SOBRANTE PRODUCTO DE LA MANIOBRA, MANO DE OBRA, HERRAMIENTA, EQUIPO Y TODO LO NECESARIO PARA SU CORRECTA EJECUCIÓN.	PZA	5.00	$ 581.43	$2,907.15
11.000	DESMONTAJE DE LAVABO CON RECUPERACIÓN, INCLUYENDO CIERRE Y DESCONEXIÓN DE LAS INSTALACIONES HIDRÁULICAS Y SANITARIAS, RETIRO CUIDADOSO DEL MUEBLE Y SUS ACCESORIOS SIN DAÑARLOS, LIMPIEZA DEL MATERIAL RECUPERADO, TAPONAMIENTO PROVISIONAL DE LA DESCARGA SANITARIA Y DE LA ALIMENTACIÓN DE AGUA PARA EVITAR FUGAS Y MALOS OLORES, RETIRO DEL MATERIAL SOBRANTE PRODUCTO DE LA MANIOBRA, MANO DE OBRA, HERRAMIENTA, EQUIPO Y TODO LO NECESARIO PARA SU CORRECTA EJECUCIÓN.	PZA	2.00	$ 374.54	$749.08
12.000	DESMONTAJE DE MINGITORIO CON RECUPERACIÓN, INCLUYENDO CIERRE Y DESCONEXIÓN DE LAS INSTALACIONES HIDRÁULICAS Y SANITARIAS, RETIRO CUIDADOSO DEL MUEBLE Y SUS ACCESORIOS SIN DAÑARLOS, LIMPIEZA DEL MATERIAL RECUPERADO, TAPONAMIENTO PROVISIONAL DE LA DESCARGA SANITARIA Y DE LA ALIMENTACIÓN DE AGUA PARA EVITAR FUGAS Y MALOS OLORES, RETIRO DEL MATERIAL SOBRANTE PRODUCTO DE LA MANIOBRA, MANO DE OBRA, HERRAMIENTA, EQUIPO Y TODO LO NECESARIO PARA SU CORRECTA EJECUCIÓN.	PZA	1.00	$ 436.97	$436.97

PRESIDENCIA MUNICIPAL 2024 - 2027

SINDICATURA MUNICIPAL 2024 - 2027

TESORERÍA MUNICIPAL 2024 - 2027

OBRAS PÚBLICAS

CUAPIAXTLA, TLAX. 2024 - 2027

Fondo de Aportaciones para la Infraestructura Social Municipal y de las Demarcaciones Territoriales del Distrito Federal (FAISMUN 2026)

MUNICIPIO DE CUAPIAXTL

EXPEDIENTE TÉCNICO FINIQ

CLAVE(S) : **FISM2608011**

5.- PRESUPUESTO DE LA OBRA

MUNICIPIO: CUAPIAXTLA
LOCALIDAD: BARRIO SAN MIGUEL
NOMBRE DE LA OBRA: REHABILITACION DE CANCHA BASQUET BALL
UBICACIÓN: PLAZUELA ITURBIDE
ENTRE: CALLE AGUSTIN DE ITURBIDE Y J. MA. MORELOS

"OPERADO FONDO DE APORTACIONES PARA LA INFRAESTRUCTURA SOCIAL MUNICIPAL"

CLAVE	CONCEPTO O PARTIDA	UNIDAD	CANTIDAD	PU.	IMPORTE
	REHABILITACION DE CANCHA BASQUET BALL				**$229,331.13**
A01	**MUROS DE BARDA PERIMETRAL INTERIOR Y EXTERIOR, CONTRAFUERTES.**	**PARTIDA**	1.00		**$229,331.13**
13.000	SUMINISTRO E INSTALACION DE INODORO (WC) NUEVO, DEL MODELO Y CARACTERÍSTICAS INDICADAS EN EL PROYECTO, INCLUYENDO TANQUE, TAZA, ASIENTO, HERRAJES, EMPAQUES, TORNILLERÍA, BRIDA O CUELLO DE CERA, *SELLO SANITARIO, CONEXIÓN A LA DESCARGA, LLAVE DE CONTROL, MANGUERA* FLEXIBLE DE ALIMENTACIÓN, FIJACIÓN AL PISO, NIVELACIÓN, SELLADO PERIMETRAL CON SILICÓN SANITARIO, CONEXIÓN A LAS INSTALACIONES HIDRÁULICA Y SANITARIA EXISTENTES, PRUEBAS DE FUNCIONAMIENTO Y HERMETICIDAD, LIMPIEZA DEL ÁREA DE TRABAJO, RETIRO DE DESPERDICIOS, MANO DE OBRA, MATERIALES, HERRAMIENTA, EQUIPO Y TODO LO NECESARIO PARA SU CORRECTA INSTALACIÓN Y PUESTA EN OPERACIÓN	PZA	5.00	$ 4,473.27	$22,366.35
14.000	SUMINISTRO E INSTALACIÓN DE LAVABO NUEVO, DEL MODELO Y CARACTERÍSTICAS INDICADAS EN EL PROYECTO, INCLUYENDO MEZCLADORA, DESAGÜE, CONTRA, CÉSPOL, LLAVES DE CONTROL, MANGUERAS FLEXIBLES DE ALIMENTACIÓN, ACCESORIOS DE FIJACIÓN, ANCLAS, SELLADOR DE SILICÓN SANITARIO, CONEXIÓN A LAS INSTALACIONES HIDRÁULICA Y SANITARIA EXISTENTES, NIVELACIÓN, AJUSTE, PRUEBAS DE FUNCIONAMIENTO Y HERMETICIDAD, LIMPIEZA DEL ÁREA DE TRABAJO, RETIRO DE DESPERDICIOS, MANO DE OBRA, MATERIALES, HERRAMIENTA, EQUIPO Y TODO LO NECESARIO PARA SU CORRECTA INSTALACIÓN Y PUESTA EN OPERACIÓN	PZA	2.00	$ 4,584.56	$9,169.12
15.000	SUMINISTRO E INSTALACIÓN DE MINGITORIO NUEVO, DEL MODELO Y CARACTERÍSTICAS INDICADAS EN EL PROYECTO, VÁLVULA DE DESCARGA, BRIDA, EMPAQUES, CONEXIONES HIDRÁULICAS Y SANITARIAS, LLAVES DE CONTROL, ACCESORIOS DE FIJACIÓN, ANCLAS, SELLADOR SANITARIO, NIVELACIÓN, CONEXIÓN A LAS INSTALACIONES EXISTENTES, PRUEBAS DE FUNCIONAMIENTO Y HERMETICIDAD,MANO DE OBRA, MATERIALES, HERRAMIENTA, EQUIPO Y TODO LO NECESARIO PARA SU CORRECTA INSTALACIÓN Y PUESTA EN OPERACIÓN.	PZA	1.00	$ 4,854.34	$4,854.34
16.000	DEMOLICIÓN DE RECUBRIMIENTO DE AZULEJO CON RECUPERACIÓN DE MATERIAL, MEDIANTE RETIRO MANUAL Y CUIDADOSO PARA EVITAR DAÑOS, INCLUYENDO DESPRENDIMIENTO DE PIEZAS, LIMPIEZA DE RESIDUOS DE *ADHESIVO O MORTERO, CLASIFICACIÓN DEL MATERIAL RECUPERABLE, RETIRO* DEL MATERIAL NO REUTILIZABLE AL LUGAR DE ACOPIO, MANO DE OBRA, HERRAMIENTA, EQUIPO Y TODO LO NECESARIO PARA SU CORRECTA EJECUCIÓN.	M2	2.03	$ 380.18	$771.77
17.000	Suministro y colocación de recubrimiento de azulejo del modelo, color, formato y dimensiones indicadas en el proyecto, sobre superficie previamente preparada, incluyendo trazo, cortes, nivelación, aplome, colocación con adhesivo para recubrimientos cerámicos, emboquillado, limpieza de excedentes *de adhesivo y boquilla, remates, ajustes en esquinas, aristas, acarreos,* materiales, mano de obra, herramienta, equipo y todo lo necesario para su correcta ejecución.	M2	2.03	$ 914.51	$1,856.46
18.000	Detalle de Suministro y colocación de recubrimiento de azulejo resguardo del modelo, color, formato y dimensiones existentes, sobre superficie previamente preparada, incluyendo trazo, cortes, nivelación, aplome, colocación con adhesivo para recubrimientos cerámicos, emboquillado, limpieza de excedentes de adhesivo y boquilla, remates, ajustes en esquinas, aristas, acarreos, materiales, mano de obra, herramienta, equipo y todo lo necesario para su correcta ejecución.	DETALLE	1.00	$ 162.07	$162.07

OBRAS PÚBLICAS
CUAPIAXTLA, TLAX
2024 - 2027

Fondo de Aportaciones para la Infraestructura Social Municipal y de las Demarcaciones Territoriales del Distrito Federal (FAISMUN 2026)

MUNICIPIO DE CUAPIAXTL

EXPEDIENTE TÉCNICO FINIQ

CLAVE(S) : **FISM2608011**

5.- PRESUPUESTO DE LA OBRA

MUNICIPIO:	CUAPIAXTLA
LOCALIDAD:	BARRIO SAN MIGUEL
NOMBRE DE LA OBRA:	REHABILITACION DE CANCHA BASQUET BALL
UBICACIÓN:	PLAZUELA ITURBIDE
ENTRE:	CALLE AGUSTIN DE ITURBIDE Y J. MA. MORELOS

"OPERADO FONDO DE APORTACIONES PARA LA INFRAESTRUCTURA SOCIAL MUNICIPAL"

CLAVE	CONCEPTO O PARTIDA	UNIDAD	CANTIDAD	PU.	IMPORTE
	REHABILITACION DE CANCHA BASQUET BALL				**$229,331.13**
A01	**MUROS DE BARDA PERIMETRAL INTERIOR Y EXTERIOR, CONTRAFUERTES.**	**PARTIDA**	**1.00**		**$229,331.13**
19.000	Lavado y limpieza profunda de pisos y muros recubiertos con azulejo, mediante aplicación de ácido muriático diluido o producto desincrustante de características equivalentes, para la eliminación de residuos de sarro, manchas e incrustaciones superficiales, incluyendo humedecimiento previo de la superficie, aplicación controlada del producto, cepillado manual o mecánico, enjuague abundante con agua limpia, neutralización cuando sea requerida, protección de elementos adyacentes susceptibles de daño, recolección y	*M2*	*19.42*	*$ 120.72*	*$2,344.38*
20.000	Suministro e instalación de coladera para piso del tipo, material, diámetro y características indicadas en el proyecto, incluyendo trazo, ajuste del alojamiento, conexión a la tubería sanitaria existente, nivelación, fijación, sellado para evitar filtraciones, pruebas de funcionamiento y desalojo, retiro de desperdicios, mano de obra, materiales, herramienta, equipo y todo lo necesario para su correcta instalación y puesta en operación.	PZA	2.00	$ 988.80	$1,977.60
21.000	Suministro y colocación de manta alusiva al programa, conforme al diseño, dimensiones, colores y contenido indicados en el programa, proyecto o por la supervisión, elaborado en material autoadherible de alta durabilidad o equivalente, incluyendo diseño, impresión, corte, preparación y limpieza de la superficie, colocación, alineación, fijación, protección durante su instalación, mano de obra, materiales, herramienta, equipo, acarreos y todo lo necesario para su correcta ejecución.	PZA	1.00	$ 1,046.93	$1,046.93
25.000	Ranuras sobre muro de adobe repellado para canalizaion de poliducto de 3/4, incluye mano de obra, herramienta y equipo menor.	ML	6.51	$ 146.67	$954.82
26.000	Ranuras sobre piso de concreto de 10 cms de espesor para canalizaion de poliducto de 3/4, incluye mano de obra, herramienta y equipo menor.	ML	3.67	$ 271.84	$997.65
27.000	Resane de ranuras en muros a base de mortero cemento arena 1:5 incluye afine de area resanada, materiales, mano de obra, herramienta menor y todo lo necesario para su correcta ejecucion.	ML	6.51	$ 160.48	$1,044.72
28.000	Encofrado de tuberia de polietileno con concreto f'c= 200 kgs/cm2, incluye terminado escobillado, materiales, herramienta menor, mano de obra y trodo lo necesario para su correcta ejecucion.	ML	3.67	$ 176.93	$649.33

ESTADOS UNIDOS MEXICANOS
MUNICIPIO DE CUAPIAXTLA, TLAX.
PRESIDENCIA MUNICIPAL 2024 - 2027
SINDICATURA MUNICIPAL 2024 - 2027
TESORERÍA MUNICIPAL 2024 - 2027
OBRAS PÚBLICAS CUAPIAXTLA, TLAX 2024 - 2027

Fondo de Aportaciones para la Infraestructura Social Municipal y de las Demarcaciones Territoriales del Distrito Federal (FAISMUN 2026)

MUNICIPIO DE CUAPIAXTL

EXPEDIENTE TÉCNICO FINIQ

CLAVE(S) : **FISM2608011**

5.- PRESUPUESTO DE LA OBRA

MUNICIPIO: CUAPIAXTLA
LOCALIDAD: BARRIO SAN MIGUEL
NOMBRE DE LA OBRA: REHABILITACION DE CANCHA BASQUET BALL
UBICACIÓN: PLAZUELA ITURBIDE
ENTRE: CALLE AGUSTIN DE ITURBIDE Y J. MA. MORELOS

"OPERADO FONDO DE APORTACIONES PARA LA INFRAESTRUCTURA SOCIAL MUNICIPAL"

CLAVE	CONCEPTO O PARTIDA	UNIDAD	CANTIDAD	PU.	IMPORTE
	REHABILITACION DE CANCHA BASQUET BALL				**$229,331.13**
A01	**MUROS DE BARDA PERIMETRAL INTERIOR Y EXTERIOR, CONTRAFUERTES.**	**PARTIDA**	1.00		**$229,331.13**
29.000	Suministro e instalación de poliducto de polietileno de alta densidad (PEAD) de 3/4" de diámetro para canalización de instalaciones eléctricas, incluyendo trazo, tendido, cortes, uniones, conectores, coples, curvas, fijación, protección mecánica cuando se requiera, guía de acero o nylon para cableado, pruebas de continuidad de la canalización, acarreos, mano de obra, materiales, herramienta, equipo, limpieza del área de trabajo y todo lo necesario para su correcta ejecución, de conformidad con el proyecto ejecutivo y la normatividad vigente	ML	10.18	$ 110.19	$1,121.73
30.000	Suministro y colocacion de cable electrico AWG del No. 10 incluye, material, mano de obra y todo lo necesario para su correcta ejecucion,	ML	34.20	$ 83.98	$2,872.12
31.000	Suministro, integración e instalación de tablero de control , equipado con gabinete metálico NEMA 1 o NEMA 4 (según proyecto), , fuente de alimentación, cableado interno, identificación de conductores, pruebas, programación y puesta en servicio, incluyendo todos los materiales, accesorios, mano de obra, herramienta y equipo necesarios para su correcta operación.	PZA	1.00	$ 9,311.34	$9,311.34
32.000	Suministro e instalación de interruptor termomagnético de 1 polo, 10 A, con capacidad interruptiva de acuerdo con el proyecto y la normatividad vigente, para montaje en tablero de distribución, incluyendo fijación, conexión eléctrica, identificación del circuito, pruebas de continuidad, aislamiento y funcionamiento, mano de obra, materiales, herramienta, equipo, accesorios de conexión, limpieza del área de trabajo y todo lo necesario para su correcta instalación y puesta en operación.	PZA	1.00	$ 675.83	$675.83
33.000	Corte con disco de concreto para delimitacion de áreas a demoler evitando propagacion de grietas a demoler incluye, equipo, disco de corte, mano de obra y todo lo necesario para su correcta ejecucion.	ML	7.86	$ 116.29	$914.04
34.000	Construcción de piso de concreto hidráulico de 9 cm de espesor, con concreto f'c = 200 kg/cm², reforzado con malla electrosoldada 10-10, sobre superficie previamente nivelada y compactada, incluyendo: trazo, nivelación, cimbrado perimetral, suministro, habilitado y colocación de la malla electrosoldada con separadores para garantizar su posición dentro del espesor de la losa, *suministro, colocación, extendido, vibrado, nivelado, reglado y* acabado final, curado del concreto, ejecución de juntas de control mediante corte o formación cuando se requieran, limpieza del área de trabajo, retiro de desperdicios, mano de obra, materiales, herramienta, equipo, acarreos y todo lo necesario para su	M2	36.02	$ 586.04	$21,109.16

OBRAS PÚBLICAS
CUAPIAXTLA, TLAX.
2024 - 2027

4202

Fondo de Aportaciones para la Infraestructura Social Municipal y de las Demarcaciones Territoriales del Distrito Federal (FAISMUN 2026)

MUNICIPIO DE CUAPIAXTL

EXPEDIENTE TÉCNICO FINIQ

CLAVE(S) : **FISM2608011**

5.- PRESUPUESTO DE LA OBRA

MUNICIPIO: CUAPIAXTLA
LOCALIDAD: BARRIO SAN MIGUEL
NOMBRE DE LA OBRA: REHABILITACION DE CANCHA BASQUET BALL
UBICACIÓN: PLAZUELA ITURBIDE
ENTRE: CALLE AGUSTIN DE ITURBIDE Y J. MA. MORELOS

"OPERADO FONDO DE APORTACIONES PARA LA INFRAESTRUCTURA SOCIAL MUNICIPAL"

CLAVE	CONCEPTO O PARTIDA	UNIDAD	CANTIDAD	PU.	IMPORTE
	REHABILITACION DE CANCHA BASQUET BALL				**$229,331.13**
A01	**MUROS DE BARDA PERIMETRAL INTERIOR Y EXTERIOR, CONTRAFUERTES.**	**PARTIDA**	**1.00**		**$229,331.13**
35.000	CARGA Y ACARREO 1 KM DE MATERIAL PRODUCTO DE LA LIMPIEZA, DEMOLICIONES, DESASOLVES S EN CAMIONETA DE 3 TONELADAS HASTA EL LUGAR DE TIRO DESIGNADO POR EL MUNICIPIO. INCLUYE VANDERERO PARA DAR SALIDA A UNIDAD VEHICULAR A LA CALLE Y EQUIPO. P.U.O.T.	*M37KM*	*5.56*	*$ 124.74*	*$693.55*
36.000	Sunministro y colocacion de dspachador de jabon liquido	PZA	2.00	$ 1,764.98	$3,529.96
37.000	*Suministro y colocacion de espejo en baño de mujeres, incluye fijacion en muro.* Con cinta doble cara y sellado con silicon el contorno.	PZA	1.00	$ 1,910.71	$1,910.71
38.000	SUMINISTRO, COLOCACION Y TENDIDO DE ENTORTADO DE 2 CMS DE ESPESOR PROMEDIO EN LOZA DE ASOTEA PREVIO REPARACION DE GIIETAS, AMPLIANDO LA GRIETRA CON DISCO Y CINCEL, RFESANADO DE LA MISMA, HUMEDECIDO DEL AREA, EN *PROPORCION CEMENTO: CREST:ARENA 1:0.4:2.7 ACARREO DEL MORTERO A UNA* DISTANCIA DE 50 MTS CENTRO GEOMETRICO DE LA OBRA, FLOTEDO CON LLANA METALICA. INCLUYE MATERIALES, HERRAMIENTA MENOR Y MANO DE OBRA.P.U.O.T.	*M2*	*10.27*	*$ 324.03*	*$3,327.79*
39.000	SUMINISTRO, COLOCACION Y TENDIDO DE CHAFLAN TRIANGULAR DE 20 CMS DE BASE 9 POR 15 CMS DE ALTURA.PROMEDIO EN LOZA DE ASOTEA PREVIO HUMEDECIDO DEL AREA, , EN PROPORCION CEMENTO: CREST:ARENA 1:0.4:2.7, ACARREO DEL MORTERO A UNA DISTANCIA DE 50 MTS CENTRO GEOMETRICO DE LA OBRA, FLOTEDO CON LLANA METALICA. INCLUYE MATERIALES, HERRAMIENTA MENOR Y MANO DE OBRA. P.U.O.T.	ML	10.27	$ 103.00	$1,057.81
40.000	REPELLADO EN PLAFOND Y MUROS ACABADO FINO A UNA ALTUTA DE 4.00 MTS CO MORTERO CEMENTO ARENA 1: 4 INCLUYE DEMOLICION DE DE REPPELLADO EXISTENTE, ANDAMIO DE MADERA CAMA COMPLETA, HERRAMUIENTA, MATERIALES Y MANO DE OBRA.	M2	6.39	$ 336.29	$2,148.89
41.000	*Salida electrica para luminaria el precio, incluye cable thw cal. 12 apagador escalera y* contacto marca quinziño o similar. Caja de registro de 1/2", lampara colgante con luminaria, canaleta, caja de registro de 4" color blanca, cinta de aislar.	SALIDA	1.00	$ 3,201.04	$3,201.04
42.000	Bajada pluvial a base de 3 codos de pvc sanitario y 7 m de tubo sanitario de 4" incluye forjado de hueco en pretil de ancho 40 cms y amacisado de tubo con muro del mismo ancho fijacion de tubo con abrazadera omega, taquete y tornillo.	PZA	1.00	$ 3,058.09	$3,058.09

MUNICIPIO DE CUAPIAXTLA, TLAX. PRESIDENCIA MUNICIPAL 2024 - 2027

MUNICIPIO DE CUAPIAXTLA, TLAX. SINDICATURA MUNICIPAL 2024 - 2027

MUNICIPIO DE CUAPIAXTLA, TLAX TESORERÍA MUNICIPAL 2024 - 2027

OBRAS PÚBLICAS CUAPIAXTLA, TLAX. 2024 - 2027

Fondo de Aportaciones para la Infraestructura Social Municipal y de las Demarcaciones Territoriales del Distrito Federal (FAISMUN 2026)

MUNICIPIO DE CUAPIAXTL

EXPEDIENTE TÉCNICO FINIQ

CLAVE(S) : **FISM2608011**

5.- PRESUPUESTO DE LA OBRA

MUNICIPIO:	CUAPIAXTLA	"OPERADO FONDO DE APORTACIONES PARA LA INFRAESTRUCTURA SOCIAL MUNICIPAL"
LOCALIDAD:	BARRIO SAN MIGUEL	
NOMBRE DE LA OBRA:	REHABILITACION DE CANCHA BASQUET BALL	
UBICACIÓN:	PLAZUELA ITURBIDE	
ENTRE:	CALLE AGUSTIN DE ITURBIDE Y J. MA. MORELOS	

CLAVE	CONCEPTO O PARTIDA	UNIDAD	CANTIDAD	PU.	IMPORTE
	REHABILITACION DE CANCHA BASQUET BALL				**$229,331.13**
A01	**MUROS DE BARDA PERIMETRAL INTERIOR Y EXTERIOR, CONTRAFUERTES.**	**PARTIDA**	**1.00**		**$229,331.13**
43.000	*Loseta Porcelanite Diamante 33.2x33.2 color blanco,asentado con adhesivo color blanco,* incluye: materiales, acarreos, cortes, desperdicios, mano de obra, equipo y herramienta	M2	16.66	$ 848.37	$14,133.84
44.000	subir 10 cms tapa de registo existente, reconstruccion de tapa de concreto, retirando concreto total del parcial existente en la tapa y colondo concreto nuevo F'c= 200 kgs/c2.	PZA	1.00	$ 623.21	$623.21
45.000	Arreglo de filtrasiones de agua en junta fria de union de losas, incluye apertura de junta en su totalidad, cepillado, limpeza y aplicacion de Sellador de juntas elástico Sikaflex 1A Purform con espatula, incluye material, mano de obra. herramienta menor y todo lo necesario para su correcta ejecucion.	ML	10.22	$ 388.84	$3,973.94
				SUBTOTAL:	**$ 229,331.11**
				IVA:	**$36,692.98**
				TOTAL:	**$266,024.09**

ESTADOS UNIDOS MEXICANOS
MUNICIPIO DE CUAPIAXTLA, TLAX.
PRESIDENCIA MUNICIPAL
2024 - 2027

ESTADOS UNIDOS MEXICANOS
MUNICIPIO DE CUAPIAXTLA, TLAX.
SINDICATURA MUNICIPAL
2024 - 2027

ESTADOS UNIDOS MEXICANOS
MUNICIPIO DE CUAPIAXTLA, TLAX
TESORERÍA MUNICIPAL
2024 - 2027

ESTADOS UNIDOS MEXICANOS
OBRAS PUBLICAS
CUAPIAXTLA, TLAX.
2024 - 2027

Fondo de Aportaciones para la Infraestructura Social Municipal y de las Demarcaciones Territoriales del Distrito Federal (FAISMUN

MUNICIPIO DE CUAPIAXTLA

EXPEDIENTE TÉCNICO FINIQUITO

CLAVE(S) : **FISM2608011**

6.- RESUMEN DE CONCEPTOS O PARTIDAS

"OPERADO FONDO DE APORTACIONES PARA LA INFRAESTRUCTURA SOCIAL MUNICIPAL"

MUNICIPIO:	CUAPIAXTLA
LOCALIDAD:	BARRIO SAN MIGUEL
NOMBRE DE LA OBRA:	REHABILITACION DE CANCHA BASQUET BALL
UBICACIÓN:	PLAZUELA ITURBIDE
ENTRE:	CALLE AGUSTIN DE ITURBIDE Y J. MA. MORELOS

CLAVE	CONCEPTO O PARTIDA	IMPORTE
1.000	LIMPIEZA MANUAL DEL AREA DE AZOTEA, RETIRANDO TIERRA ACOMULADA, LAMA, BASURA, ,INCLUYE HERRAMIENTA MENOR Y MANO DE OBRA, ACOMULANDO EL MATERIAL PRODUCTO DE LA LIMPIEZA EN MONTONES P.U.O.T.	$ 631.46
2.000	BAJAR MATERIAL PRODUCTO DE LA LIMPIEZA, ,ALTURA DE4 MTS CON LASO Y BOTE DE 18 LTS, ACOMULANDO MATERIAL EN EL AREA DE CARGA, INCLUYE EQUIPO MENOR Y MANO DE OBRA. P.U.O.T.	$ 594.44
3.000	SUMINISTRO Y APLICACIÓN DE IMPERMEABILIZANTE HÍBRIDO ELASTOMÉRICO (ACRÍLICO–POLIURETANO/SILICONA) EN AZOTEA, FORMANDO UNA MEMBRANA CONTINUA, FLEXIBLE E IMPERMEABLE, RESISTENTE A LA INTEMPERIE, RADIACIÓN UV Y CAMBIOS DE TEMPERATURA. INCLUYE PREPARACIÓN DE LA SUPERFICIE, SELLADO DE FISURAS MENORES, APLICACIÓN DEL IMPERMEABILIZANTE CONFORME A LAS RECOMENDACIONES DEL FABRICANTE, MANO DE OBRA, MATERIALES, HERRAMIENTA, EQUIPO, ACARREOS, LIMPIEZA DEL ÁREA DE TRABAJO Y TODO LO NECESARIO PARA SU CORRECTA EJECUCIÓN.	$ 20,342.10
4.000	LIMPIEZA DE MURO VERTICAL Y PLAFON HASTA UNA ALTURA DE 4 MTS, RETIRO DE POLVO, SUCIEDAD, HOLLÍN, EFLORESCENCIAS, MATERIAL SUELTO, RESTOS DE PINTURA DETERIORADA Y CUALQUIER CONTAMINANTE QUE AFECTE LA ADHERENCIA DEL RECUBRIMIENTO, LIMPIEZA MECÁNICA MEDIANTE CEPILLADO MANUAL, CARDA, O ESPATULA, CUMPLIMIENTO DE LAS MEDIDAS DE SEGURIDAD PARA *TRABAJOS EN ALTURA, INCLUYENDO USO DE LÍNEAS DE VIDA, ARNÉS DE SEGURIDAD, SEÑALIZACIÓN* Y EQUIPO DE PROTECCIÓN PERSONAL. ASI COMO TORRES METALICAS. P.U.O.T.	$ 6,551.86
5.000	REPELLADO EN MURO FACHADA PRINCIPAL Y RECONSTRUCCIÓN DE REPELLO FALTANTE EXISTENTES EN MUROS VERTICALES ESQUINAS, CADENAS, TRABES Y JAMBAS DE PUERTAS UBICADOS A UNA ALTURA APROXIMADA DE 4 M CON UNA MEZCLA DE ESTUCO: CEMENTO BLANCO: BLANCO DE ESPAÑA: RESINA EPOXICA EN PROPORCION 2:1:3:0.25 INCLUYE: APERTURA Y SANEAMIENTO DE LAS GRIETAS MEDIANTE CORTE, RANURADO O ESCARIFICADO SEGÚN SU DIMENSIÓN Y PROFUNDIDAD, PERFILADO, NIVELACIÓN LIJADO A MANO Y AFINADO DE LA SUPERFICIE HASTA LOGRAR UNIFORMIDAD CON EL PLANO DEL MURO EXISTENTE SUMINISTRO DE MATERIALES, MANO DE OBRA ESPECIALIZADA, HERRAMIENTAS, IMPLEMENTACIÓN DE TODAS LAS MEDIDAS DE SEGURIDAD PARA TRABAJOS EN ALTURA, INCLUYENDO ARNESES, LÍNEAS DE VIDA, ANCLAJES CERTIFICADOS, SEÑALIZACIÓN Y EQUIPO DE PROTECCIÓN PERSONAL NECESARIOS PARA REALIZAR EL RESANE DE GRIETAS, GARANTIZANDO LA RESTITUCIÓN DE LA CONTINUIDAD SUPERFICIAL Y LAS CONDICIONES ADECUADAS PARA LA APLICACIÓN POSTERIOR DE *PINTURA O ACABADO ESPECIFICADO. P.U.O.T.*	$ 14,205.76
6.000	PINTURA VINIMEX DE COMEX COLORES REGULARES EN APLANADO FINO EN MUROS EXTERIORES E INTERIORES INCLUYE: SELLADOR 5X1, APLICACIÓNA DOS MANOS, HASTA 4 MTS. SUMINISTRO DE MATERIALES, MANO DE OBRA ESPECIALIZADA, HERRAMIENTAS, IMPLEMENTACIÓN DE TODAS LAS MEDIDAS DE SEGURIDAD PARA TRABAJOS EN ALTURA, INCLUYENDO ARNESES, LÍNEAS DE VIDA, TORRES METALICAS, ANCLAJES CERTIFICADOS, Y EQUIPO DE PROTECCIÓN PERSONAL NECESARIOS. P.U.O.T.	$ 42,572.93

OBRAS PUBLICAS
CUAPIAXTLA, TLAX
2024 - 2027

Fondo de Aportaciones para la Infraestructura Social Municipal y de las Demarcaciones Territoriales del Distrito Federal (FAISMUN

MUNICIPIO DE CUAPIAXTLA

EXPEDIENTE TÉCNICO FINIQUITO

CLAVE(S) : **FISM2608011**

6.- RESUMEN DE CONCEPTOS O PARTIDAS

MUNICIPIO:	CUAPIAXTLA
LOCALIDAD:	BARRIO SAN MIGUEL
NOMBRE DE LA OBRA:	REHABILITACION DE CANCHA BASQUET BALL
UBICACIÓN:	PLAZUELA ITURBIDE
ENTRE:	CALLE AGUSTIN DE ITURBIDE Y J. MA. MORELOS

"OPERADO FONDO DE APORTACIONES PARA LA INFRAESTRUCTURA SOCIAL MUNICIPAL"

CLAVE	CONCEPTO O PARTIDA	IMPORTE
7.000	MANTENIMIENTO DE PUERTAS Y MAMPARAS, Y VENTANAS CONSISTENTE EN RETIRO DE POLVO, SUCIEDAD, HOLLÍN, EFLORESCENCIAS, RESTOS DE PINTURA DETERIORADA Y CUALQUIER CONTAMINANTE QUE AFECTE LA ADHERENCIA DEL RECUBRIMIENTO RESANANDO LAS ÁREAS DAÑADAS, MEDIANTE BROCHA, RODILLO O EQUIPO DE ASPERSIÓN. P.U.O.T.	$ 7,399.37
8.000	SUMINISTRO Y APLICACIÓN DE PINTURA DE ACEITE COLOR BLANCO, SOBRE PUERTAS Y MAMPARAS Y VENTANAS CONSISTENTE EN APLICACIÓN DE PINTURA MEDIANTE BROCHA. RODILLO O EQUIPO DE ASPERSION. P.U.O.T.	$ 8,374.56
9.000	SUMINISTRO Y APLICACIÓN DE SEÑALAMIENTOS NORMATIVOS PARA BAÑOS DE HOMBRES Y MUJERES, ASI COMO RESTRICTIVOS.	$ 2,706.84
10.000	DESMONTAJE DE INODORO (WC) CON RECUPERACIÓN, INCLUYENDO CIERRE Y DESCONEXIÓN DE LAS INSTALACIONES HIDRÁULICAS Y SANITARIAS, RETIRO CUIDADOSO DEL MUEBLE Y SUS ACCESORIOS SIN DAÑARLOS, LIMPIEZA DEL MATERIAL RECUPERADO, TAPONAMIENTO PROVISIONAL DE LA DESCARGA SANITARIA Y DE LA ALIMENTACIÓN DE AGUA PARA EVITAR FUGAS Y MALOS OLORES, RETIRO DEL MATERIAL SOBRANTE PRODUCTO DE LA MANIOBRA, MANO DE OBRA, HERRAMIENTA, EQUIPO Y TODO LO NECESARIO PARA SU CORRECTA EJECUCIÓN.	$ 2,907.15
11.000	DESMONTAJE DE LAVABO CON RECUPERACIÓN, INCLUYENDO CIERRE Y DESCONEXIÓN DE LAS INSTALACIONES HIDRÁULICAS Y SANITARIAS, RETIRO CUIDADOSO DEL MUEBLE Y SUS ACCESORIOS SIN DAÑARLOS, LIMPIEZA DEL MATERIAL RECUPERADO, TAPONAMIENTO PROVISIONAL DE LA DESCARGA SANITARIA Y DE LA ALIMENTACIÓN DE AGUA PARA EVITAR FUGAS Y MALOS OLORES, RETIRO DEL MATERIAL SOBRANTE PRODUCTO DE LA MANIOBRA, MANO DE OBRA, HERRAMIENTA, EQUIPO Y TODO LO NECESARIO PARA SU CORRECTA EJECUCIÓN.	$ 749.08
12.000	DESMONTAJE DE MINGITORIO CON RECUPERACIÓN, INCLUYENDO CIERRE Y DESCONEXIÓN DE LAS INSTALACIONES HIDRÁULICAS Y SANITARIAS, RETIRO CUIDADOSO DEL MUEBLE Y SUS ACCESORIOS SIN DAÑARLOS, LIMPIEZA DEL MATERIAL RECUPERADO, TAPONAMIENTO PROVISIONAL DE LA DESCARGA SANITARIA Y DE LA ALIMENTACIÓN DE AGUA PARA EVITAR FUGAS Y MALOS OLORES, RETIRO DEL MATERIAL SOBRANTE PRODUCTO DE LA MANIOBRA, MANO DE OBRA, HERRAMIENTA, EQUIPO Y TODO LO NECESARIO PARA SU CORRECTA EJECUCIÓN.	$ 436.97

MUNICIPIO DE CUAPIAXTLA, TLAX. PRESIDENCIA MUNICIPAL 2024 - 2027

MUNICIPIO DE CUAPIAXTLA, TLAX. SINDICATURA MUNICIPAL 2024 - 2027

MUNICIPIO DE CUAPIAXTLA, TLAX. TESORERÍA MUNICIPAL 2024 - 2027

OBRAS PÚBLICAS CUAPIAXTLA, TLAX. 2024 - 2027

Fondo de Aportaciones para la Infraestructura Social Municipal y de las Demarcaciones Territoriales del Distrito Federal (FAISMUN

MUNICIPIO DE CUAPIAXTLA

EXPEDIENTE TÉCNICO FINIQUITO

CLAVE(S) : **FISM2608011**

6.- RESUMEN DE CONCEPTOS O PARTIDAS

MUNICIPIO:	CUAPIAXTLA
LOCALIDAD:	BARRIO SAN MIGUEL
NOMBRE DE LA OBRA:	REHABILITACION DE CANCHA BASQUET BALL
UBICACIÓN:	PLAZUELA ITURBIDE
ENTRE:	CALLE AGUSTIN DE ITURBIDE Y J. MA. MORELOS

"OPERADO FONDO DE APORTACIONES PARA LA INFRAESTRUCTURA SOCIAL MUNICIPAL"

CLAVE	CONCEPTO O PARTIDA	IMPORTE
13.000	SUMINISTRO E INSTALACIÓN DE INODORO (WC) NUEVO, DEL MODELO Y CARACTERÍSTICAS INDICADAS EN EL PROYECTO, INCLUYENDO TANQUE, TAZA, ASIENTO, HERRAJES, EMPAQUES, TORNILLERÍA, BRIDA O CUELLO DE CERA, SELLO SANITARIO, CONEXIÓN A LA DESCARGA, LLAVE DE CONTROL, MANGUERA FLEXIBLE DE ALIMENTACIÓN, FIJACIÓN AL PISO, NIVELACIÓN, SELLADO PERIMETRAL CON SILICÓN SANITARIO, CONEXIÓN A LAS INSTALACIONES HIDRÁULICA Y SANITARIA EXISTENTES, PRUEBAS DE FUNCIONAMIENTO Y HERMETICIDAD, LIMPIEZA DEL ÁREA DE TRABAJO, RETIRO DE DESPERDICIOS, MANO DE OBRA, MATERIALES, HERRAMIENTA, EQUIPO Y TODO LO NECESARIO PARA SU CORRECTA INSTALACIÓN Y PUESTA EN OPERACIÓN	$ 22,366.35
14.000	SUMINISTRO E INSTALACIÓN DE LAVABO NUEVO, DEL MODELO Y CARACTERÍSTICAS INDICADAS EN EL PROYECTO, INCLUYENDO MEZCLADORA, DESAGÜE, CONTRA, CÉSPOL, LLAVES DE CONTROL, MANGUERAS FLEXIBLES DE ALIMENTACIÓN, ACCESORIOS DE FIJACIÓN, ANCLAS, SELLADOR DE SILICÓN SANITARIO, CONEXIÓN A LAS INSTALACIONES HIDRÁULICA Y SANITARIA EXISTENTES, NIVELACIÓN, AJUSTE, PRUEBAS DE FUNCIONAMIENTO Y HERMETICIDAD, LIMPIEZA DEL ÁREA DE TRABAJO, RETIRO DE DESPERDICIOS, MANO DE OBRA, MATERIALES, HERRAMIENTA, EQUIPO Y TODO LO NECESARIO PARA SU CORRECTA INSTALACIÓN Y PUESTA EN OPERACIÓN	$ 9,169.12
15.000	SUMINISTRO E INSTALACIÓN DE MINGITORIO NUEVO, DEL MODELO Y CARACTERÍSTICAS INDICADAS EN EL *PROYECTO, VÁLVULA DE DESCARGA, BRIDA, EMPAQUES, CONEXIONES HIDRÁULICAS Y SANITARIAS, LLAVES* DE CONTROL, ACCESORIOS DE FIJACIÓN, ANCLAS, SELLADOR SANITARIO, NIVELACIÓN, CONEXIÓN A LAS INSTALACIONES EXISTENTES, PRUEBAS DE FUNCIONAMIENTO Y HERMETICIDAD,MANO DE OBRA, MATERIALES, HERRAMIENTA, EQUIPO Y TODO LO NECESARIO PARA SU CORRECTA INSTALACIÓN Y PUESTA EN OPERACIÓN.	$ 4,854.34
16.000	*DEMOLICIÓN DE RECUBRIMIENTO DE AZULEJO CON RECUPERACIÓN DE MATERIAL, MEDIANTE RETIRO* MANUAL Y CUIDADOSO PARA EVITAR DAÑOS, INCLUYENDO DESPRENDIMIENTO DE PIEZAS, LIMPIEZA DE RESIDUOS DE ADHESIVO O MORTERO, CLASIFICACIÓN DEL MATERIAL RECUPERABLE, RETIRO DEL MATERIAL NO REUTILIZABLE AL LUGAR DE ACOPIO, MANO DE OBRA, HERRAMIENTA, EQUIPO Y TODO LO NECESARIO PARA SU CORRECTA EJECUCIÓN.	$ 771.77
17.000	*Suministro y colocación de recubrimiento de azulejo del modelo, color, formato y dimensiones indicadas en el proyecto,* sobre superficie previamente preparada, incluyendo trazo, cortes, nivelación, aplome, colocación con adhesivo para recubrimientos cerámicos, emboquillado, limpieza de excedentes de adhesivo y boquilla, remates, ajustes en esquinas, aristas, acarreos, materiales, mano de obra, herramienta, equipo y todo lo necesario para su correcta ejecución.	$ 1,856.48
18.000	Detalle de Suministro y colocación de recubrimiento de azulejo recuperado del modelo, color, formato y dimensiones ~~*existentes, sobre superficie previamente preparada, incluyendo trazo, cortes, nivelación, aplome, colocación con*~~ adhesivo para recubrimientos cerámicos, emboquillado, limpieza de excedentes de adhesivo y boquilla, remates, ajustes en esquinas, aristas, acarreos, materiales, mano de obra, herramienta, equipo y todo lo necesario para su correcta ejecución.	$ 162.07

MUNICIPIO DE CUAPIAXTLA, TLAX. 2024 - 2027

OBRAS PUBLICAS CUAPIAXTLA, TLAX. 2024 - 2027

Fondo de Aportaciones para la Infraestructura Social Municipal y de las Demarcaciones Territoriales del Distrito Federal (FAISMUN

MUNICIPIO DE CUAPIAXTLA

EXPEDIENTE TÉCNICO FINIQUITO

CLAVE(S) : **FISM2608011**

6.- RESUMEN DE CONCEPTOS O PARTIDAS

"OPERADO FONDO DE APORTACIONES PARA LA INFRAESTRUCTURA SOCIAL MUNICIPAL"

MUNICIPIO:	CUAPIAXTLA
LOCALIDAD:	BARRIO SAN MIGUEL
NOMBRE DE LA OBRA:	REHABILITACION DE CANCHA BASQUET BALL
UBICACIÓN:	PLAZUELA ITURBIDE
ENTRE:	CALLE AGUSTIN DE ITURBIDE Y J. MA. MORELOS

CLAVE	CONCEPTO O PARTIDA	IMPORTE
19.000	Lavado y limpieza profunda de pisos y muros recubiertos con azulejo, mediante aplicación de ácido muriático diluido o producto desincrustante de características equivalentes, para la eliminación de residuos de sarro, manchas e incrustaciones superficiales, incluyendo humedecimiento previo de la superficie, aplicación controlada del producto, cepillado manual o mecánico, enjuague abundante con agua limpia, neutralización cuando sea requerida, protección de elementos adyacentes susceptibles de daño, recolección y disposición de residuos generados, , mano de obra, materiales, herramienta, equipo y todo lo necesario para su correcta ejecución.	$ 2,344.38
20.000	Suministro e instalación de coladera para piso del tipo, material, diámetro y características indicadas en el proyecto, incluyendo trazo, ajuste del alojamiento, conexión a la tubería sanitaria existente, nivelación, fijación, sellado para evitar filtraciones, pruebas de funcionamiento y desalojo, retiro de desperdicios, mano de obra, materiales, herramienta, equipo y todo lo necesario para su correcta instalación y puesta en operación.	$ 1,977.60
21.000	Suministro y colocación de manta alusiva al programa, conforme al diseño, dimensiones, colores y contenido indicados en el programa, proyecto o por la supervisión, elaborado en material autoadherible de alta durabilidad o equivalente, incluyendo diseño, impresión, corte, preparación y limpieza de la superficie, colocación, alineación, fijación, protección durante su instalación, mano de obra, materiales, herramienta, equipo, acarreos y todo lo necesario para su correcta ejecución.	$ 1,046.93
25.000	Ranuras sobre muro de adobe repellado para canalizaion de poliducto de 3/4, incluye mano de obra, herramienta y equipo menor.	$ 954.82
26.000	Ranuras sobre piso de concreto de 10 cms de espesor para canalizaion de poliducto de 3/4, incluye mano de obra, herramienta y equipo menor.	$ 997.65
27.000	Resane de ranuras en muros a base de mortero cemento arena 1:3 incluye afine de area resanada, materiales, mano de obra, herramienta menor y todo lo necesario para su correcta ejecución.	$ 1,044.72
28.000	Encofrado de tubería de polietileno con concreto f'c= 200 kgs/cm2, incluye terminado escobillado, materiales, herramienta menor, mano de obra y todo lo necesario para su correcta ejecucion.	$ 649.39

ESTADOS UNIDOS MEXICANOS
MUNICIPIO DE CUAPIAXTLA, TLAX.
PRESIDENCIA MUNICIPAL 2024 - 2027

ESTADOS UNIDOS MEXICANOS
MUNICIPIO DE CUAPIAXTLA, TLAX.
SINDICATURA MUNICIPAL 2024 - 2027

ESTADOS UNIDOS MEXICANOS
MUNICIPIO DE CUAPIAXTLA, TLAX.
TESORERÍA MUNICIPAL 2024 - 2027

ESTADOS UNIDOS MEXICANOS
OBRAS PÚBLICAS
CUAPIAXTLA, TLAX.
2024 - 2027

Fondo de Aportaciones para la Infraestructura Social Municipal y de las Demarcaciones Territoriales del Distrito Federal (FAISMUN

MUNICIPIO DE CUAPIAXTLA

EXPEDIENTE TÉCNICO FINIQUITO

CLAVE(S) : **FISM2608011**

6.- RESUMEN DE CONCEPTOS O PARTIDAS

"OPERADO FONDO DE APORTACIONES PARA LA INFRAESTRUCTURA SOCIAL MUNICIPAL"

MUNICIPIO:	CUAPIAXTLA
LOCALIDAD:	BARRIO SAN MIGUEL
NOMBRE DE LA OBRA:	REHABILITACION DE CANCHA BASQUET BALL
UBICACIÓN:	PLAZUELA ITURBIDE
ENTRE:	CALLE AGUSTIN DE ITURBIDE Y J. MA. MORELOS

CLAVE	CONCEPTO O PARTIDA	IMPORTE
29.000	Suministro e instalación de poliducto de polietileno de alta densidad (PEAD) de 3/4" de diámetro para canalización de instalaciones eléctricas, incluyendo trazo, tendido, cortes, uniones, conectores, coples, curvas, fijación, protección mecánica cuando se requiera, guía de acero o nylon para cableado, pruebas de continuidad de la canalización, acarreos, mano de obra, materiales, herramienta, equipo, limpieza del área de trabajo y todo lo necesario para su correcta ejecución, de conformidad con el proyecto ejecutivo y la normatividad vigente	$ 1,121.73
30.000	Suministro y colocacion de cable electrico AWG del No. 10 incluye, material, mano de obra y todo lo necesario para su correcta ejecucion,	$ 2,872.12
31.000	Suministro, integración e instalación de tablero de control , equipado con gabinete metálico NEMA 1 o NEMA 4 (según proyecto), , fuente de alimentación, cableado interno, identificación de conductores, pruebas, programación y puesta en servicio, incluyendo todos los materiales, accesorios, mano de obra, herramienta y equipo necesarios para su correcta operación.	$ 9,311.34
32.000	Suministro e instalación de interruptor termomagnético de 1 polo, 10 A, con capacidad interruptiva de acuerdo con el proyecto y la normatividad vigente, para montaje en tablero de distribución, incluyendo fijación, conexión eléctrica, identificación del circuito, pruebas de continuidad, aislamiento y funcionamiento, mano de obra, materiales, herramienta, equipo, accesorios de conexión, limpieza del área de trabajo y todo lo necesario para su correcta instalación y puesta en operación.	$ 675.83
33.000	Corte con disco de concreto para delimitacion de areas a demoler evitando propagacion de grietas a demoler incluye, equipo, disco de corte, mano de obra y todo lo necesario para su correcta ejecucion.	$ 914.04
34.000	Construcción de piso de concreto hidráulico de 9 cm de espesor, con concreto f'c = 200 kg/cm², reforzado con malla electrosoldada 10-10, sobre superficie previamente nivelada y compactada, incluyendo trazo, nivelación, cimbrado perimetral, suministro, habilitado y colocación de la malla electrosoldada con separadores para garantizar su posición dentro del espesor de la losa, suministro, colocación, extendido, vibrado, nivelado, reglado y acabado final, curado del concreto, ejecución de juntas de control mediante corte o formación cuando se requieran, limpieza del área de trabajo, retiro de desperdicios, mano de obra, materiales, herramienta, equipo, acarreos y todo lo necesario para su correcta ejecución	$ 21,409.16

PRESIDENCIA MUNICIPAL 2024 - 2027

SINDICATURA MUNICIPAL 2024 - 2027

TESORERIA MUNICIPAL 2024 - 2027

OBRAS PÚBLICAS CUAPIAXTLA, TLAX. 2024 - 2027

Fondo de Aportaciones para la Infraestructura Social Municipal y de las Demarcaciones Territoriales del Distrito Federal (FAISMUN

MUNICIPIO DE CUAPIAXTLA

EXPEDIENTE TÉCNICO FINIQUITO

CLAVE(S) : **FISM2608011**

6.- RESUMEN DE CONCEPTOS O PARTIDAS

MUNICIPIO:	CUAPIAXTLA
LOCALIDAD:	BARRIO SAN MIGUEL
NOMBRE DE LA OBRA:	REHABILITACION DE CANCHA BASQUET BALL
UBICACIÓN:	PLAZUELA ITURBIDE
ENTRE:	CALLE AGUSTIN DE ITURBIDE Y J. MA. MORELOS

"OPERADO FONDO DE APORTACIONES PARA LA INFRAESTRUCTURA SOCIAL MUNICIPAL"

CLAVE	CONCEPTO O PARTIDA	IMPORTE
35.000	CARGA Y ACARREO 1 KM DE MATERIAL PRODUCTO DE LA LIMPIEZA, DEMOLICIONES, DESASOLVES S EN CAMIONETA DE 3 TONELADAS HASTA EL LUGAR DE TIRO DESIGNADO POR EL MUNICIPIO. INCLUYE VANDERERO PARA DAR SALIDA A UNIDAD VEHICULAR A LA CALLE Y EQUIPO. P.U.O.T.	$ 693.55
36.000	Sunministro y colocacion de dspachador de jabon liquido	$ 3,529.96
37.000	Suministro y colocacion de espejo en baño de mujeres, incluye fijacion en muro. Con cinta doble cara y sellado con silicon el contorno.	$ 1,910.71
38.000	SUMINISTRO, COLOCACION Y TENDIDO DE ENTORTADO DE 2 CMS DE ESPESOR PROMEDIO EN LOZA DE ASOTEA PREVIO REPARACION DE GIIETAS, AMPLIANDO LA GRIETRA CON DISCO Y CINCEL, RFESANADO DE LA MISMA, HUMEDECIDO DEL AREA, EN PROPORCION CEMENTO: CREST:ARENA 1:0.4:2.7 ACARREO DEL MORTERO A UNA DISTANCIA DE 50 MTS CENTRO GEOMETRICO DE LA OBRA, FLOTEDO CON LLANA METALICA. INCLUYE MATERIALES, HERRAMIENTA MENOR Y MANO DE OBRA.P.U.O.T.	$ 3,327.79
39.000	SUMINISTRO, COLOCACION Y TENDIDO DE CHAFLAN TRIANGULAR DE 20 CMS DE BASE 9 POR 15 CMS DE ALTURA PROMEDIO EN LOZA DE ASOTEA PREVIO HUMEDECIDO DEL AREA, , EN PROPORCION CEMENTO: CREST:ARENA 1:0.4:2.7, ACARREO DEL MORTERO A UNA DISTANCIA DE 50 MTS CENTRO GEOMETRICO DE LA OBRA, FLOTEDO CON LLANA METALICA. INCLUYE MATERIALES, HERRAMIENTA MENOR Y MANO DE OBRA. P.U.O.T.	$ 1,057.81
40.000	REPELLADO EN PLAFOND Y MUROS ACABADO FINO A UNA ALTUTA DE 4.00 MTS CO MORTERO CEMENTO ARENA 1: 4 INCLUYE DEMOLICION DE DE REPPELLADO EXISTENTE, ANDAMIO DE MADERA CAMA COMPLETA, HERRAMUIENTA, MATERIALES Y MANO DE OBRA.	$ 2,148.89
41.000	Salida electrica para luminaria El precio incluye cable thw cal. 12 apagador escalera y contacto marca quinzino o similar. Caja de registro de 1/2", lampara colgante con luminaria, canaleta, caja de registro de 4" color blanca, cinta de aislar.	$ 3,201.04
42.000	Bajada pluvial a base de 3 codos de pvc sanitario y 7 m de tubo sanitario de 4", incluye forjado de hueco en pretil de ancho 40 cms y amacisado de tubo con muro del mismo ancho fijacion de tubo con abrazadera omega, taquete y tornillo.	$ 3,058.09

MUNICIPIO DE CUAPIAXTLA, TLAX. PRESIDENCIA MUNICIPAL 2024 - 2027

MUNICIPIO DE CUAPIAXTLA, TLAX. SINDICATURA MUNICIPAL 2024 - 2027

MUNICIPIO DE CUAPIAXTLA, TLAX. TESORERÍA MUNICIPAL 2024 - 2027

OBRAS PÚBLICAS CUAPIAXTLA, TLAX. 2024 - 2027

Fondo de Aportaciones para la Infraestructura Social Municipal y de las Demarcaciones Territoriales del Distrito Federal (FAISMUN

MUNICIPIO DE CUAPIAXTLA

EXPEDIENTE TÉCNICO FINIQUITO

CLAVE(S) : **FISM2608011**

6.- RESUMEN DE CONCEPTOS O PARTIDAS

MUNICIPIO:	CUAPIAXTLA	"OPERADO FONDO DE APORTACIONES PARA LA INFRAESTRUCTURA SOCIAL MUNICIPAL"
LOCALIDAD:	BARRIO SAN MIGUEL	
NOMBRE DE LA OBRA:	REHABILITACION DE CANCHA BASQUET BALL	
UBICACIÓN:	PLAZUELA ITURBIDE	
ENTRE:	CALLE AGUSTIN DE ITURBIDE Y J. MA. MORELOS	

CLAVE	CONCEPTO O PARTIDA	IMPORTE
43.000	*Loseta Porcelanite Diamante 33.2x33.2 color blanco,asentado con adhesivo color blanco, incluye: materiales, acarreos,* cortes, desperdicios, mano de obra, equipo y herramienta	$ 14,133.84
44.000	subir 10 cms tapa de registo existente, reconstruccion de tapa de concreto, retirando concreto total del parcial existente en la tapa y colondo concreto nuevo F`c= 200 kgs/c2.	$ 623.21
45.000	Arreglo de filtrasiones de agua en junta fria de union de losas, incluye apertura de junta en su totalidad, cepillado, limpeza y aplicacion de Sellador de juntas elástico Sikaflex 1A Purform con espatula, incluye material, mano de obra. herramienta menor y todo lo necesario para su correcta ejecucion.	$ 3,973.94
	SUBTOTAL:	**$ 229,331.11**
	IVA:	**$ 36,692.98**
	TOTAL:	**$ 266,024.09**

ESTADOS UNIDOS MEXICANOS
MUNICIPIO DE CUAPIAXTLA, TLAX.
PRESIDENCIA MUNICIPAL
2024 - 2027

ESTADOS UNIDOS MEXICANOS
MUNICIPIO DE CUAPIAXTLA, TLAX.
SINDICATURA MUNICIPAL
2024 - 2027

ESTADOS UNIDOS MEXICANOS
MUNICIPIO DE CUAPIAXTLA, TLAX.
TESORERÍA MUNICIPAL
2024 - 2027

ESTADOS UNIDOS MEXICANOS
OBRAS PÚBLICAS
CUAPIAXTLA, TLAX.
2024 - 2027

ooo

Fondo de Aportaciones para la Infraestructura Social Municipal y de las Demarcaciones Territoriales del Distrito Federal (FAISMUN 2026)

MUNICIPIO DE CUAPIAXTLA

EXPEDIENTE TÉCNICO FINIQUITO

CLAVE(S) : **FISM2608011**

7.-CALENDARIO DE EJECUCIÓN

MUNICIPIO:	CUAPIAXTLA
LOCALIDAD:	BARRIO SAN MIGUEL
NOMBRE DE LA OBRA:	REHABILITACION DE CANCHA BASQUET BALL
UBICACIÓN:	PLAZUELA ITURBIDE
ENTRE:	CALLE AGUSTIN DE ITURBIDE Y J. MA. MORELOS

"OPERADO FONDO DE APORTACIONES PARA LA INFRAESTRUCTURA SOCIAL MUNICIPAL"

CLAVE	CONCEPTO O PARTIDA	PONDERACIÓN DE CONCEPTOS	FECHA DE INICIO-TERMINO	
1.000	*LIMPIEZA MANUAL DEL AREA DE AZOTEA, RETIRANDO TIERRA*, ACOMULADA, LAMA, BASURA, ,INCLUYE HERRAMIENTA MENOR Y MANO DE OBRA, ACOMULANDO EL MATERIAL PRODUCTO DE LA LIMPIEZA EN MONTONES P.U.O.T.	0.28%	29 DE JUNIO DE 2026	13 DE JULIO DE 2026
2.000	BAJAR MATERIAL PRODUCTO DE LA LIMPIEZA, ,ALTURA DE4 MTS. CON LASO Y BOTE DE 18 LTS, ACOMULANDO MATERIAL EN EL AREA DE CARGA, INCLUYE EQUIPO MENOR Y MANO DE OBRA. P.U.O.T.	0.26%	29 DE JUNIO DE 2026	13 DE JULIO DE 2026
3.000	SUMINISTRO Y APLICACIÓN DE IMPERMEABILIZANTE HÍBRIDO ELASTOMÉRICO (ACRÍLICO–POLIURETANO/SILICONA) EN AZOTEA, FORMANDO UNA MEMBRANA CONTINUA, FLEXIBLE E IMPERMEABLE, RESISTENTE A LA INTEMPERIE, RADIACIÓN UV Y CAMBIOS DE TEMPERATURA. INCLUYE PREPARACIÓN DE LA SUPERFICIE, SELLADO DE FISURAS MENORES, APLICACIÓN DEL IMPERMEABILIZANTE CONFORME A LAS RECOMENDACIONES DEL FABRICANTE, MANO DE OBRA, MATERIALES, HERRAMIENTA, EQUIPO, ACARREOS, LIMPIEZA DEL ÁREA DE TRABAJO Y TODO LO NECESARIO PARA SU CORRECTA EJECUCIÓN.	8.87%	29 DE JUNIO DE 2026	13 DE JULIO DE 2026
4.000	LIMPIEZA DE MURO VERTICAL Y PLAFON HASTA UNA ALTURA DE 4 MTS, RETIRO DE POLVO, SUCIEDAD, HOLLÍN, EFLORESCENCIAS, MATERIAL SUELTO, RESTOS DE PINTURA DETERIORADA Y CUALQUIER CONTAMINANTE QUE AFECTE LA ADHERENCIA DEL RECUBRIMIENTO, LIMPIEZA MECÁNICA MEDIANTE CEPILLADO MANUAL, CARDA, O ESPATULA, CUMPLIMIENTO DE LAS MEDIDAS DE SEGURIDAD PARA TRABAJOS EN ALTURA, INCLUYENDO USO DE LÍNEAS DE VIDA, ARNÉS DE SEGURIDAD, SEÑALIZACIÓN Y EQUIPO DE PROTECCIÓN PERSONAL. ASI COMO TORRES METALICAS. P.U.O.T.	2.86%	29 DE JUNIO DE 2026	13 DE JULIO DE 2026
5.000	REPELLADO EN MURO FACHADA PRINCIPAL Y RECONSTRUCCIÓN DE REPELLO FALTANTE EXISTENTES EN MUROS VERTICALES ESQUINAS, CADENAS, TRABES Y JAMBAS DE PUERTAS UBICADOS A UNA ALTURA APROXIMADA DE 4 M CON UNA MEZCLA DE ESTUCO: CEMENTO BLANCO: BLANCO DE ESPAÑA: RESINA *EPOXICA EN PROPORCION 2:1:3:0.25 INCLUYE: APERTURA Y* SANEAMIENTO DE LAS GRIETAS MEDIANTE CORTE, RANURADO O ESCARIFICADO SEGÚN SU DIMENSIÓN Y PROFUNDIDAD, PERFILADO, NIVELACIÓN LIJADO A MANO Y AFINADO DE LA SUPERFICIE HASTA LOGRAR UNIFORMIDAD CON EL PLANO DEL MURO EXISTENTE SUMINISTRO DE MATERIALES, MANO DE OBRA ESPECIALIZADA, HERRAMIENTAS, IMPLEMENTACIÓN DE TODAS LAS MEDIDAS DE SEGURIDAD PARA TRABAJOS EN ALTURA, INCLUYENDO ARNESES, LÍNEAS DE VIDA, ANCLAJES CERTIFICADOS, SEÑALIZACIÓN Y EQUIPO DE PROTECCIÓN PERSONAL NECESARIOS PARA REALIZAR EL RESANE DE GRIETAS, GARANTIZANDO LA RESTITUCIÓN DE LA CONTINUIDAD SUPERFICIAL Y LAS CONDICIONES ADECUADAS PARA LA	6.19%	29 DE JUNIO DE 2026	13 DE JULIO DE 2026
6.000	PINTURA VINIMEX DE COMEX, COLORES REGULARES, EN APLANADO FINO EN MUROS EXTERIORES E INTERIORES INCLUYE: SELLADOR 5X1, APLICACIÓN DOS MANOS, HASTA 4 MTS. SUMINISTRO DE MATERIALES, MANO DE OBRA ESPECIALIZADA, HERRAMIENTAS, IMPLEMENTACIÓN DE TODAS LAS MEDIDAS DE SEGURIDAD PARA TRABAJOS EN ALTURA, INCLUYENDO ARNESES, *LÍNEAS DE VIDA, TORRES METALICAS, ANCLAJES CERTIFICADOS,* Y EQUIPO DE PROTECCIÓN PERSONAL NECESARIOS. P.U.O.T.	18.56%	29 DE JUNIO DE 2026	13 DE JULIO DE 2026

ESTADOS UNIDOS MEXICANOS
MUNICIPIO DE CUAPIAXTLA, TLAX.
SINDICATURA MUNICIPAL 2024 - 2027

ESTADOS UNIDOS MEXICANOS
MUNICIPIO DE CUAPIAXTLA, TLAX.
TESORERÍA MUNICIPAL 2024 - 2027

ESTADOS UNIDOS MEXICANOS
OBRAS PÚBLICAS
CUAPIAXTLA, TLAX.
2024 - 2027

000

Fondo de Aportaciones para la Infraestructura Social Municipal y de las Demarcaciones Territoriales del Distrito Federal (FAISMUN 2026)

MUNICIPIO DE CUAPIAXTLA

EXPEDIENTE TÉCNICO FINIQUITO

CLAVE(S) : **FISM2608011**

7.-CALENDARIO DE EJECUCIÓN

MUNICIPIO: CUAPIAXTLA
LOCALIDAD: BARRIO SAN MIGUEL
NOMBRE DE LA OBRA: REHABILITACION DE CANCHA BASQUET BALL
UBICACIÓN: PLAZUELA ITURBIDE
ENTRE: CALLE AGUSTIN DE ITURBIDE Y J. MA. MORELOS

"OPERADO FONDO DE APORTACIONES PARA LA INFRAESTRUCTURA SOCIAL MUNICIPAL"

CLAVE	CONCEPTO O PARTIDA	PONDERACIÓN DE CONCEPTOS	FECHA DE INICIO-TERMINO	
7.000	*MANTENIMIENTO DE PUERTAS Y MAMPARAS, Y VENTANAS*, CONSISTENTE EN RETIRO DE POLVO, SUCIEDAD, HOLLÍN, EFLORESCENCIAS, RESTOS DE PINTURA DETERIORADA Y CUALQUIER CONTAMINANTE QUE AFECTE LA ADHERENCIA DEL RECUBRIMIENTO RESANANDO LAS ÁREAS DAÑADAS, MEDIANTE BROCHA, RODILLO O EQUIPO DE ASPERSIÓN. P.U.O.T.	3.23%	29 DE JUNIO DE 2026	13 DE JULIO DE 2026
8.000	SUMINISTRO Y APLICACIÓN DE PINTURA DE ACEITE COLOR BLANCO, SOBRE PUERTAS Y MAMPARAS Y VENTANAS CONSISTENTE EN APLICACIÓN DE PINTURA MEDIANTE BROCHA, RODILLO O EQUIPO DE ASPERSION. P.U.O.T.	3.65%	29 DE JUNIO DE 2026	13 DE JULIO DE 2026
9.000	SUMINISTRO Y APLICACIÓN DE SEÑALAMIENTOS NORMATIVOS PARA BAÑOS DE HOMBRES Y MUJERES, ASI COMO RESTRICTIVOS.	1.18%	29 DE JUNIO DE 2026	13 DE JULIO DE 2026
10.000	DESMONTAJE DE INODORO (WC) CON RECUPERACIÓN, INCLUYENDO CIERRE Y DESCONEXIÓN DE LAS INSTALACIONES HIDRÁULICAS Y SANITARIAS, RETIRO CUIDADOSO DEL MUEBLE Y SUS ACCESORIOS SIN DAÑARLOS, LIMPIEZA DEL MATERIAL RECUPERADO, TAPONAMIENTO PROVISIONAL DE LA DESCARGA SANITARIA Y DE LA ALIMENTACIÓN DE AGUA PARA EVITAR FUGAS Y MALOS OLORES, RETIRO DEL MATERIAL SOBRANTE PRODUCTO DE LA MANIOBRA, MANO DE OBRA, HERRAMIENTA, EQUIPO Y TODO LO NECESARIO PARA SU CORRECTA EJECUCIÓN.	1.27%	29 DE JUNIO DE 2026	13 DE JULIO DE 2026
11.000	DESMONTAJE DE LAVABO CON RECUPERACIÓN, INCLUYENDO CIERRE Y DESCONEXIÓN DE LAS INSTALACIONES HIDRÁULICAS Y SANITARIAS, RETIRO CUIDADOSO DEL MUEBLE Y SUS ACCESORIOS SIN DAÑARLOS, LIMPIEZA DEL MATERIAL RECUPERADO, TAPONAMIENTO PROVISIONAL DE LA DESCARGA SANITARIA Y DE LA ALIMENTACIÓN DE AGUA PARA EVITAR FUGAS Y MALOS OLORES, RETIRO DEL MATERIAL SOBRANTE PRODUCTO DE LA MANIOBRA, MANO DE OBRA, HERRAMIENTA, EQUIPO Y TODO LO NECESARIO PARA SU CORRECTA EJECUCIÓN.	0.33%	29 DE JUNIO DE 2026	13 DE JULIO DE 2026
12.000	DESMONTAJE DE MINGITORIO CON RECUPERACION, INCLUYENDO CIERRE Y DESCONEXIÓN DE LAS INSTALACIONES HIDRÁULICAS Y SANITARIAS, RETIRO CUIDADOSO DEL MUEBLE Y SUS ACCESORIOS SIN DAÑARLOS, LIMPIEZA DEL MATERIAL RECUPERADO, TAPONAMIENTO PROVISIONAL DE LA DESCARGA SANITARIA Y DE LA ALIMENTACIÓN DE AGUA PARA EVITAR FUGAS Y MALOS OLORES, RETIRO DEL MATERIAL SOBRANTE PRODUCTO DE LA MANIOBRA, MANO DE OBRA, HERRAMIENTA, EQUIPO Y TODO LO NECESARIO PARA SU CORRECTA EJECUCIÓN.	0.19%	29 DE JUNIO DE 2026	13 DE JULIO DE 2026

PRESIDENCIA MUNICIPAL 2024 - 2027 DE TLAX.

SINDICATURA MUNICIPAL 2024 - 2027 MUNICIPIO DE CUAPIAXTLA, TLAX.

TESORERÍA MUNICIPAL 2024 - 2027 MUNICIPIO DE CUAPIAXTLA, TLAX.

OBRAS PÚBLICAS CUAPIAXTLA, TLAX. 2024 - 2027

ooo

Fondo de Aportaciones para la Infraestructura Social Municipal y de las Demarcaciones Territoriales del Distrito Federal (FAISMUN 2026)

MUNICIPIO DE CUAPIAXTLA

EXPEDIENTE TÉCNICO FINIQUITO

CLAVE(S) : **FISM2608011**

7.-CALENDARIO DE EJECUCIÓN

MUNICIPIO: CUAPIAXTLA
LOCALIDAD: BARRIO SAN MIGUEL
NOMBRE DE LA OBRA: REHABILITACION DE CANCHA BASQUET BALL
UBICACIÓN: PLAZUELA ITURBIDE
ENTRE: CALLE AGUSTIN DE ITURBIDE Y J. MA. MORELOS

"OPERADO FONDO DE APORTACIONES PARA LA INFRAESTRUCTURA SOCIAL MUNICIPAL"

CLAVE	CONCEPTO O PARTIDA	PONDERACIÓN DE CONCEPTOS	FECHA DE INICIO-TERMINO	
13.000	SUMINISTRO E INSTALACIÓN DE INODORO (WC) NUEVO, DEL MODELO Y CARACTERÍSTICAS INDICADAS EN EL PROYECTO, INCLUYENDO TANQUE, TAZA, ASIENTO, HERRAJES, EMPAQUES, TORNILLERÍA, BRIDA O CUELLO DE CERA, SELLO SANITARIO, CONEXIÓN A LA DESCARGA, LLAVE DE CONTROL, MANGUERA FLEXIBLE DE ALIMENTACIÓN, FIJACIÓN AL PISO, NIVELACIÓN, SELLADO PERIMETRAL CON SILICÓN SANITARIO, CONEXIÓN A LAS INSTALACIONES HIDRÁULICA Y SANITARIA EXISTENTES, PRUEBAS DE FUNCIONAMIENTO Y HERMETICIDAD, LIMPIEZA DEL ÁREA DE TRABAJO, RETIRO DE DESPERDICIOS, MANO DE OBRA, MATERIALES, HERRAMIENTA, EQUIPO Y TODO LO NECESARIO PARA SU CORRECTA INSTALACIÓN Y PUESTA EN OPERACIÓN	9.75%	29 DE JUNIO DE 2026	13 DE JULIO DE 2026
14.000	SUMINISTRO E INSTALACIÓN DE LAVABO NUEVO, DEL MODELO Y CARACTERÍSTICAS INDICADAS EN EL PROYECTO, INCLUYENDO MEZCLADORA, DESAGÜE, CONTRA, CÉSPOL, LLAVES DE CONTROL, MANGUERAS FLEXIBLES DE ALIMENTACIÓN, ACCESORIOS DE FIJACIÓN, ANCLAS, SELLADOR DE SILICÓN SANITARIO, CONEXIÓN A LAS INSTALACIONES HIDRÁULICA Y SANITARIA EXISTENTES, NIVELACIÓN, AJUSTE, PRUEBAS DE FUNCIONAMIENTO Y HERMETICIDAD, LIMPIEZA DEL ÁREA DE TRABAJO, RETIRO DE DESPERDICIOS, MANO DE OBRA, MATERIALES, HERRAMIENTA, EQUIPO Y TODO LO NECESARIO PARA SU CORRECTA INSTALACIÓN Y PUESTA EN OPERACIÓN	4.00%	29 DE JUNIO DE 2026	13 DE JULIO DE 2026
15.000	SUMINISTRO E INSTALACIÓN DE MINGITORIO NUEVO, DEL MODELO Y CARACTERÍSTICAS INDICADAS EN EL PROYECTO, VÁLVULA DE DESCARGA, BRIDA, EMPAQUES, CONEXIONES HIDRÁULICAS Y SANITARIAS, LLAVES DE CONTROL, ACCESORIOS DE FIJACIÓN, ANCLAS, SELLADOR SANITARIO, NIVELACIÓN, CONEXIÓN A LAS INSTALACIONES EXISTENTES, PRUEBAS DE FUNCIONAMIENTO Y HERMETICIDAD,MANO DE OBRA, MATERIALES, HERRAMIENTA, EQUIPO Y TODO LO NECESARIO PARA SU CORRECTA INSTALACIÓN Y PUESTA EN OPERACIÓN.	2.12%	29 DE JUNIO DE 2026	13 DE JULIO DE 2026
16.000	DEMOLICIÓN DE RECUBRIMIENTO DE AZULEJO CON RECUPERACIÓN DE MATERIAL, MEDIANTE RETIRO, MANUAL Y CUIDADOSO PARA EVITAR DAÑOS, INCLUYENDO DESPRENDIMIENTO DE PIEZAS, LIMPIEZA DE RESIDUOS DE ADHESIVO O MORTERO, CLASIFICACIÓN DEL MATERIAL RECUPERABLE, RETIRO DEL MATERIAL NO REUTILIZABLE AL LUGAR DE ACOPIO, MANO DE OBRA, HERRAMIENTA, EQUIPO Y TODO LO NECESARIO PARA SU CORRECTA EJECUCIÓN.	0.34%	29 DE JUNIO DE 2026	13 DE JULIO DE 2026
17.000	Suministro y colocación de recubrimiento de azulejo del modelo, color, formato y dimensiones indicadas en el proyecto, sobre superficie previamente preparada, incluyendo trazo, cortes, nivelación, aplome, colocación con adhesivo para recubrimientos cerámicos, emboquillado, limpieza de excedentes de adhesivo y boquilla, remates, ajustes en esquinas, aristas, acarreos, materiales, mano de obra, herramienta, equipo y todo lo necesario para su correcta ejecución.	0.81%	29 DE JUNIO DE 2026	13 DE JULIO DE 2026
18.000	Detalle de Suministro y colocación de recubrimiento de azulejo recuperado del modelo, color, formato y dimensiones existentes, sobre superficie previamente preparada, incluyendo trazo, cortes, nivelación, aplome, colocación con adhesivo para recubrimientos cerámicos, emboquillado, limpieza de excedentes de adhesivo y boquilla, remates, ajustes en esquinas, aristas, acarreos, materiales, mano de obra, herramienta, equipo y todo lo necesario para su correcta ejecución.	0.07%	29 DE JUNIO DE 2026	13 DE JULIO DE 2026

ESTADOS UNIDOS MEXICANOS
MUNICIPIO DE CUAPIAXTLA, TLAX.
SINDICATURA MUNICIPAL 2024 - 2027

ESTADOS UNIDOS MEXICANOS
MUNICIPIO DE CUAPIAXTLA, TLAX.
TESORERÍA MUNICIPAL 2024 - 2027

ESTADOS UNIDOS MEXICANOS
OBRAS PÚBLICAS
CUAPIAXTLA, TLAX.
2024 - 2027

000

Fondo de Aportaciones para la Infraestructura Social Municipal y de las Demarcaciones Territoriales del Distrito Federal (FAISMUN 2026)

MUNICIPIO DE CUAPIAXTLA

EXPEDIENTE TÉCNICO FINIQUITO

CLAVE(S) : **FISM2608011**

7.-CALENDARIO DE EJECUCIÓN

MUNICIPIO: CUAPIAXTLA
LOCALIDAD: BARRIO SAN MIGUEL
NOMBRE DE LA OBRA: REHABILITACION DE CANCHA BASQUET BALL
UBICACIÓN: PLAZUELA ITURBIDE
ENTRE: CALLE AGUSTIN DE ITURBIDE Y J. MA. MORELOS

"OPERADO FONDO DE APORTACIONES PARA LA INFRAESTRUCTURA SOCIAL MUNICIPAL"

CLAVE	CONCEPTO O PARTIDA	PONDERACIÓN DE CONCEPTOS	FECHA DE INICIO-TERMINO	
19.000	Lavado y limpieza profunda de pisos y muros recubiertos con azulejo, mediante aplicación de ácido muriático diluido o producto desincrustante de características equivalentes, para la eliminación de residuos de sarro, manchas e incrustaciones superficiales, incluyendo humedecimiento previo de la superficie, aplicación controlada del producto, cepillado manual o mecánico, enjuague abundante con agua limpia, neutralización cuando sea requerida, protección de elementos adyacentes susceptibles de daño, recolección y disposición de residuos generados, , mano de obra, materiales, herramienta, equipo y todo lo	1.02%	29 DE JUNIO DE 2026	13 DE JULIO DE 2026
20.000	Suministro e instalación de coladera para piso del tipo, material, diámetro y características indicadas en el proyecto, incluyendo trazo, ajuste del alojamiento, conexión a la tubería sanitaria existente, nivelación, fijación, sellado para evitar filtraciones, pruebas de funcionamiento y desalojo, retiro de desperdicios, mano de obra, materiales, herramienta, equipo y todo lo necesario para su correcta instalación y puesta en operación.	0.86%	29 DE JUNIO DE 2026	13 DE JULIO DE 2026
21.000	Suministro y colocación de manta alusiva al programa, conforme al diseño, dimensiones, colores y contenido indicados en el programa, proyecto o por la supervisión, elaborado en material autoadherible de alta durabilidad o equivalente, incluyendo diseño, impresión, corte, preparación y limpieza de la superficie, colocación, alineación, fijación, protección durante su instalación, mano de obra, materiales, herramienta, equipo, acarreos y todo lo necesario para su correcta ejecución.	0.46%	29 DE JUNIO DE 2026	13 DE JULIO DE 2026
25.000	Ranuras sobre muro de adobe repellado para canalizaion de poliducto de 3/4, incluye mano de obra, herramienta y equipo menor.	0.42%	29 DE JUNIO DE 2026	13 DE JULIO DE 2026
26.000	Ranuras sobre piso de concreto de 10 cms de espesor para canalizacion de poliducto de 3/4, incluye mano de obra, herramienta y equipo menor.	0.44%	29 DE JUNIO DE 2026	13 DE JULIO DE 2026
27.000	Resane de ranuras en muros a base de mortero cemento arena 1:3 incluye afine de area resanada, materiales, mano de obra, herramienta menor y todo lo necesario para su correcta ejecucion.	0.46%	29 DE JUNIO DE 2026	13 DE JULIO DE 2026
28.000	Encofrado de tuberia de polietileno con concreto f'c= 200 kgs/cm2, incluye terminado escobillado, materiales, herramienta menor, mano de obra y trodo lo necesario para su correcta ejecucion.	0.28%	29 DE JUNIO DE 2026	13 DE JULIO DE 2026

ESTADOS UNIDOS MEXICANOS
MUNICIPIO DE CUAPIAXTLA, TLAX.
PRESIDENCIA MUNICIPAL
2024 - 2027

ESTADOS UNIDOS MEXICANOS
MUNICIPIO DE CUAPIAXTLA, TLAX.
SINDICATURA MUNICIPAL
2024 - 2027

ESTADOS UNIDOS MEXICANOS
MUNICIPIO DE CUAPIAXTLA, TLAX.
TESORERÍA MUNICIPAL
2024 - 2027

ESTADOS UNIDOS MEXICANOS
OBRAS PÚBLICAS
CUAPIAXTLA, TLAX.
2024 - 2027

ooo

Fondo de Aportaciones para la Infraestructura Social Municipal y de las Demarcaciones Territoriales del Distrito Federal (FAISMUN 2026)

MUNICIPIO DE CUAPIAXTLA

EXPEDIENTE TÉCNICO FINIQUITO

CLAVE(S) : **FISM2608011**

7.-CALENDARIO DE EJECUCIÓN

MUNICIPIO: CUAPIAXTLA
LOCALIDAD: BARRIO SAN MIGUEL
NOMBRE DE LA OBRA: REHABILITACION DE CANCHA BASQUET BALL
UBICACIÓN: PLAZUELA ITURBIDE
ENTRE: CALLE AGUSTIN DE ITURBIDE Y J. MA. MORELOS

"OPERADO FONDO DE APORTACIONES PARA LA INFRAESTRUCTURA SOCIAL MUNICIPAL"

CLAVE	CONCEPTO O PARTIDA	PONDERACIÓN DE CONCEPTOS	FECHA DE INICIO-TERMINO	
29.000	Suministro e instalación de poliducto de polietileno de alta densidad (PEAD) de 3/4" de diámetro para canalización de instalaciones eléctricas, incluyendo trazo, tendido, cortes, uniones, conectores, coples, curvas, fijación, protección mecánica cuando se requiera, guía de acero o nylon para cableado, pruebas de continuidad de la canalización, acarreos, mano de obra, materiales, herramienta, equipo, limpieza del área de trabajo y todo lo necesario para su correcta ejecución, de conformidad con el proyecto ejecutivo y la normatividad vigente	0.49%	29 DE JUNIO DE 2026	13 DE JULIO DE 2026
30.000	Suministro y colocacion de cable electrico AWG del No. 10 incluye, material, mano de obra y todo lo necesario para su correcta ejecucion,	1.25%	29 DE JUNIO DE 2026	13 DE JULIO DE 2026
31.000	Suministro, integración e instalación de tablero de control , equipado con gabinete metálico NEMA 1 o NEMA 4 (según proyecto), , fuente de alimentación, cableado interno, identificación de conductores, pruebas, programación y puesta en servicio, incluyendo todos los materiales, accesorios, mano de obra, herramienta y equipo necesarios para su correcta operación.	4.06%	29 DE JUNIO DE 2026	13 DE JULIO DE 2026
32.000	Suministro e instalación de interruptor termomagnético de 1 polo, 10 A, con capacidad interruptiva de acuerdo con el proyecto y la normatividad vigente, para montaje en tablero de distribución, incluyendo fijación, conexión eléctrica, identificación del circuito, pruebas de continuidad, aislamiento y funcionamiento, mano de obra, materiales, herramienta, equipo, accesorios de conexión, limpieza del área de trabajo y todo lo necesario para su correcta instalación y puesta en operación.	0.29%	29 DE JUNIO DE 2026	13 DE JULIO DE 2026
33.000	Corte con disco de concreto para delimitación de areas a demoler evitando propagacion de grietas a demoler incluye, equipo, disco de corte, mano de obra y todo lo necesario para su correcta ejecucion.	0.46%	29 DE JUNIO DE 2026	13 DE JULIO DE 2026
34.000	Construcción de piso de concreto hidráulico de 9 cm de espesor, con concreto f'c = 200 kg/cm², reforzado con malla electrosoldada 10-10, sobre superficie previamente nivelada y compactada, incluyendo trazo, nivelación, cimbrado perimetral, suministro, habilitado y colocación de la malla electrosoldada con separadores para garantizar su posición dentro del espesor de la losa, suministro, colocación, extendido, vibrado, nivelado, reglado y acabado final, curado del concreto, ejecución de juntas de control mediante corte o formación cuando se requieran, limpieza del área de trabajo, retiro de desperdicios, mano de obra, materiales, herramienta, equipo, acarreos y todo lo necesario para su correcta ejecución	9.20%	29 DE JUNIO DE 2026	13 DE JULIO DE 2026

ESTADOS UNIDOS MEXICANOS
MUNICIPIO DE CUAPIAXTLA, TLAX.
SINDICATURA MUNICIPAL
2024 - 2027

ESTADOS UNIDOS MEXICANOS
MUNICIPIO DE CUAPIAXTLA, TLAX.
TESORERÍA MUNICIPAL
2024 - 2027

ESTADOS UNIDOS MEXICANOS
OBRAS PÚBLICAS
CUAPIAXTLA, TLAX
2024 - 2027

000

Fondo de Aportaciones para la Infraestructura Social Municipal y de las Demarcaciones Territoriales del Distrito Federal (FAISMUN 2026)

MUNICIPIO DE CUAPIAXTLA

EXPEDIENTE TÉCNICO FINIQUITO

CLAVE(S) : **FISM2608011**

7.-CALENDARIO DE EJECUCIÓN

MUNICIPIO: CUAPIAXTLA
LOCALIDAD: BARRIO SAN MIGUEL
NOMBRE DE LA OBRA: REHABILITACION DE CANCHA BASQUET BALL
UBICACIÓN: PLAZUELA ITURBIDE
ENTRE: CALLE AGUSTIN DE ITURBIDE Y J. MA. MORELOS

"OPERADO FONDO DE APORTACIONES PARA LA INFRAESTRUCTURA SOCIAL MUNICIPAL"

CLAVE	CONCEPTO O PARTIDA	PONDERACIÓN DE CONCEPTOS	FECHA DE INICIO-TERMINO	
35.000	CARGA Y ACARREO 1 KM DE MATERIAL PRODUCTO DE LA LIMPIEZA, DEMOLICIONES, DESASOLVES S EN CAMIONETA DE 3 TONELADAS HASTA EL LUGAR DE TIRO DESIGNADO POR EL MUNICIPIO. INCLUYE VANDERERO PARA DAR SALIDA A UNIDAD VEHICULAR A LA CALLE Y EQUIPO. P.U.O.T.	0.30%	29 DE JUNIO DE 2026	13 DE JULIO DE 2026
36.000	Sunministro y colocacion de dspachador de jabon liquido	1.54%	29 DE JUNIO DE 2026	13 DE JULIO DE 2026
37.000	Suministro y colocacion de espejo en baño de mujeres, incluye fijacion en muro. Con cinta doble cara y sellado con silicon el contorno.	0.83%	29 DE JUNIO DE 2026	13 DE JULIO DE 2026
38.000	SUMINISTRO, COLOCACION Y TENDIDO DE ENTORTADO DE 2 CMS *DE ESPESOR PROMEDIO EN LOZA DE ASOTEA PREVIO* REPARACION DE GIIETAS, AMPLIANDO LA GRIETRA CON DISCO Y CINCEL, RFESANADO DE LA MISMA, HUMEDECIDO DEL AREA, EN PROPORCION CEMENTO: CREST:ARENA 1:0.4:2.7 ACARREO DEL MORTERO A UNA DISTANCIA DE 50 MTS CENTRO GEOMETRICO DE LA OBRA, FLOTEDO CON LLANA METALICA. INCLUYE MATERIALES, HERRAMIENTA MENOR Y MANO DE OBRA.P.U.O.T.	1.45%	29 DE JUNIO DE 2026	13 DE JULIO DE 2026
39.000	SUMINISTRO, COLOCACION Y TENDIDO DE CHAFLAN TRIANGULAR DE 20 CMS DE BASE 9 POR 15 CMS DE ALTURA.PROMEDIO EN LOZA DE ASOTEA PREVIO HUMEDECIDO DEL AREA, , EN PROPORCION CEMENTO: CREST:ARENA 1:0.4:2.7, ACARREO DEL MORTERO A UNA DISTANCIA DE 50 MTS CENTRO GEOMETRICO DE LA OBRA, FLOTEDO CON LLANA METALICA. INCLUYE MATERIALES, HERRAMIENTA MENOR Y MANO DE OBRA. P.U.O.T.	0.46%	29 DE JUNIO DE 2026	13 DE JULIO DE 2026
40.000	REPELLADO EN PLAFOND Y MUROS ACABADO FINO A UNA ALTUTA DE 4.00 MTS CO MORTERO CEMENTO ARENA 1: 4 INCLUYE DEMOLICION DE DE REPPELLADO EXISTENTE, *ANDAMIO DE MADERA CAMA COMPLETA, HERRAMUIENTA, MATERIALES Y* MANO DE OBRA.	0.84%	29 DE JUNIO DE 2026	13 DE JULIO DE 2026
41.000	Salida electrica para luminaria el precio incluye cable thw cal. 12, apagador escalera y contacto marca quinzino o similar. Caja de registro de 1/2", lampara colgante con luminaria, canaleta caja de registro de 4" color blanca, cinta de aislar.	1.40%	29 DE JUNIO DE 2026	13 DE JULIO DE 2026
42.000	Bajada pluvial a base de 3 codos de pvc sanitario y 2 mts de tubo sanitario de 4", incluye forjado de hueco en preli de ancho 40 cms y amacisado de tubo con muro del mismo ancho fijacion de tubo con abrazadera omega, taquete y tornillo.	1.33%	29 DE JUNIO DE 2026	13 DE JULIO DE 2026

PRESIDENCIA MUNICIPAL 2024 - 2027

MUNICIPIO DE CUAPIAXTLA, TLAX. SINDICATURA MUNICIPAL 2024 - 2027

MUNICIPIO DE CUAPIAXTLA, TLAX. TESORERÍA MUNICIPAL 2024 - 2027

OBRAS PÚBLICAS CUAPIAXTLA, TLAX. 2024 - 2027

4217

000

Fondo de Aportaciones para la Infraestructura Social Municipal y de las Demarcaciones Territoriales del Distrito Federal (FAISMUN 2026)

MUNICIPIO DE CUAPIAXTLA

EXPEDIENTE TÉCNICO FINIQUITO

CLAVE(S) : **FISM2608011**

7.-CALENDARIO DE EJECUCIÓN

"OPERADO FONDO DE APORTACIONES PARA LA INFRAESTRUCTURA SOCIAL MUNICIPAL"

MUNICIPIO: CUAPIAXTLA
LOCALIDAD: BARRIO SAN MIGUEL
NOMBRE DE LA OBRA: REHABILITACION DE CANCHA BASQUET BALL
UBICACIÓN: PLAZUELA ITURBIDE
ENTRE: CALLE AGUSTIN DE ITURBIDE Y J. MA. MORELOS

CLAVE	CONCEPTO O PARTIDA	PONDERACIÓN DE CONCEPTOS	FECHA DE INICIO-TERMINO	
43.000	Loseta Porcelanite Diamante 33.2x33.2 color blanco,asentado con adhesivo color blanco, incluye: materiales, acarreos, cortes, desperdicios, mano de obra, equipo y herramienta	6.16%	29 DE JUNIO DE 2026	13 DE JULIO DE 2026
44.000	subir 10 cms tapa de registo existente, reconstruccion de tapa de concreto, retirando concreto total del parcial existente en la tapa y colondo concreto nuevo F'c= 200 kgs/c2.	0.27%	29 DE JUNIO DE 2026	13 DE JULIO DE 2026
45.000	Arreglo de filtrasiones de agua en junta fria de union de losas, incluye apertura de junta en su totalidad, cepillado, limpeza y aplicacion de Sellador de juntas elástico Sikaflex 1A Purform con espatula, incluye material, mano de obra. herramienta menor y todo lo necesario para su correcta ejecucion.	1.73%	29 DE JUNIO DE 2026	13 DE JULIO DE 2026
		100.00%		

ESTADOS UNIDOS MEXICANOS
MUNICIPIO DE CUAPIAXTLA, TLAX.
PRESIDENCIA MUNICIPAL
2024 - 2027

ESTADOS UNIDOS MEXICANOS
MUNICIPIO DE CUAPIAXTLA, TLAX.
SINDICATURA MUNICIPAL
2024 - 2027

ESTADOS UNIDOS MEXICANOS
MUNICIPIO DE CUAPIAXTLA, TLAX.
TESORERÍA MUNICIPAL
2024 - 2027

ESTADOS UNIDOS MEXICANOS
OBRAS PÚBLICAS
CUAPIAXTLA, TLAX.
2024 - 2027